

KATALOG: 1102001.3273170

SUKAJADI

2018

**D
A
L
A
M
A
N
G
K
A**

<https://bandungkota.bps.go.id>



BADAN PUSAT STATISTIK
KOTA BANDUNG

Nomor Katalog :
1102001.3273170

Nomor Publikasi BPS:
3273.1831

Ukuran Buku:
14,8 cm x 21 cm

Jumlah Halaman:
xvii + 104 Halaman / Pages

Naskah :
Didin Sarifudin
Seksi IPDS Badan Pusat Statistik Kota Bandung

Penyunting:
Badan Pusat Statistik Kota Bandung

Gambar Grafik:
Seksi Integrasi Pengolahan dan Diseminasi Statistik

Penerbit :
Badan Pusat Statistik Kota Bandung

Boleh dikutip dengan menyebutkan sumbernya

KECAMATAN SUKAJADI



KATA PENGANTAR

Publikasi “Kecamatan Sukajadi Dalam Angka Tahun 2018 mencoba menjawab kebutuhan akan data di tingkat wilayah yang lebih kecil, atau lebih dikenal dengan Small Area Statistic.

Publikasi ini menyajikan berbagai data keadaan tahun 2017 yang meliputi keadaan Geografis, Pemerintahan, Kependudukan dan Ketenagakerjaan, Sosial, Pertanian, Perindustrian dan Energi, Perdagangan, Komunikasi dan Pariwisata serta Keuangan. Data dalam publikasi ini diperoleh dari berbagai sumber, seperti Kantor Kelurahan, Kantor Kecamatan, BKB, Puskesmas, KUA dan lain-lain.

Publikasi ini mudah-mudahan dapat menambah referensi data di tingkat kecamatan yang tentu saja jauh untuk dikatakan sempurna. Untuk itu, kritik dan saran yang bersifat membangun senantiasa kita harapkan agar di waktu yang akan datang publikasi ini tetap eksis. Apabila masih terdapat data yang kurang informatif, kepada para konsumen data dapat merujuk pada sumber data yang terdapat pada bagian bawah setiap tabel.

Akhirnya, kepada semua pihak yang telah membantu terbitnya publikasi ini, kami ucapkan terimakasih.

Bandung, September 2018

BADAN PUSAT STATISTIK
KOTA BANDUNG
Kepala,

Dra. Lilis Pujiawati
NIP. 196108141990032001

DAFTAR ISI

	Halaman / Page
Hal Kutip	i
Peta Kecamatan Sukajadi.....	iii
Kata Pengantar.....	v
Daftar Isi.....	vii
Daftar Gambar.....	ix
Daftar Tabel.....	xi
Sekilas Kecamatan Sukajadi.....	xvii
Bab 1 Geografi / <i>Geography</i>	1
Bab 2 Pemerintahan / <i>Government</i>	6
Bab 3 Penduduk dan Ketenagakerjaan / <i>Population and Employment</i>	11
Bab 4 Sosial / <i>Social</i>	
4.1. Pendidikan.....	23
4.2. Kesehatan.....	32
4.3. Keluarga Berencana.....	36
4.4. Kesejahteraan Sosial.....	39
4.5. Agama.....	43
4.6. Keamanan dan Ketertiban.....	55
4.7. Sosial Lainnya.....	60
Bab 5 Pertanian / <i>Agriculture</i>	64
Bab 6 Perindustrian dan Energi / <i>Manufacturing and Energy</i>	66

	Halaman / Page
Bab 7 Perdagangan / <i>Trade</i>	68
Bab 8 Komunikasi dan Pariwisata / <i>Communication and Tourism</i>	
8.1. Komunikasi.....	70
8.2. Pariwisata.....	71
Bab 9 Keuangan / <i>Finance</i>	77

DAFTAR GAMBAR

<u>Gambar / Picture</u>	Judul / Topic	<u>Halaman / Page</u>
	Bab 2. Pemerintahan	
1	Struktur Organisasi Kecamatan Sukajadi Tahun 2017.....	11

<https://bandungkota.bps.go.id>

DAFTAR TABEL

<u>Tabel / Table</u>	Judul / Topic	<u>Halaman / Page</u>
Bab 1. Geografis		
1.1	Luas Wilayah Menurut Kelurahan di Kecamatan Sukajadi Tahun 2017.....	1
1.2	Jarak Antar Kelurahan, Ke Kecamatan dan Ke Pemerintahan Kota Bandung Tahun 2017.....	2
1.3	Jarak Kecamatan Sukajadi ke kecamatan lain dan Ke Pemerintahan Kota Bandung Tahun 2017.....	3
Bab 2. Pemerintahan		
2.1	Jumlah RW, RT dan Klasifikasi Kelurahan di Kecamatan Sukajadi Tahun 2017.....	7
2.2	Jumlah Pegawai per Kelurahan Dirinci Menurut PNS dan Non PNS serta jenis Kelamin di Lingkungan Pemerintahan Kecamatan Sukajadi Tahun 2017.....	8
2.3	Jumlah Pegawai per Kelurahan Menurut Tingkat Pendidikan yang Ditamatkan di Lingkungan Pemerintahan Kecamatan Sukajadi Tahun 2017.....	9
2.4	Jumlah Pegawai per Kelurahan Menurut Golongan di Lingkungan Pemerintahan Kecamatan Sukajadi Tahun 2017.....	10
Bab 3. Penduduk dan Ketenagakerjaan		
3.1	Luas Wilayah, Jumlah dan Kepadatan Penduduk per Kelurahan di Kecamatan Sukajadi Tahun 2017.....	11

<u>Tabel / Table</u>	Judul / Topic	<u>Halaman / Page</u>
3.2	Jumlah Penduduk, KK dan Kepadatan per KK Menurut Kelurahan di Kecamatan Sukajadi Tahun 2017.....	12
3.3	Jumlah Penduduk Menurut Jenis Kelamin per Kelurahan di Kecamatan Sukajadi Tahun 2017.....	13
3.4	Jumlah Penduduk Menurut Jenis Kelamin dan Kelompok Umur di Kecamatan Sukajadi Tahun 2017.....	14
3.5	Jumlah Kelahiran dan Kematian Menurut Jenis Kelamin per Kelurahan di Kecamatan Sukajadi Tahun 2017.....	15
3.6	Jumlah Migrasi Masuk dan Keluar Menurut Jenis Kelamin per Kelurahan di Kecamatan Sukajadi Tahun 2017.....	16
3.7	Penduduk Usia 5 Tahun keatas menurut Jenis Kelamin dan Partisipasi bersekolah perkelurahan di Kecamatan Sukajadi Tahun 2017.....	17
3.8	Penduduk 10 Tahun Keatas Menurut Jenis Kelamin dan Pendidikan Tertinggi yang Ditamatkan Di Kecamatan Sukajadi Tahun 2017.....	18
3.9	Jumlah Penduduk Menurut Jenis Mata Pencaharian per Kelurahan di Kecamatan Sukajadi Tahun 2017.....	19
3.10	Jumlah Penduduk Menurut Agama yang Dianut per Kelurahan di Kecamatan Sukajadi Tahun 2017.....	21

Bab 4. Sosial

4.1.1	Jumlah Sekolah Umum Menurut Tingkatan Sekolah (Negeri dan Swasta) per Kelurahan di Kecamatan Sukajadi Tahun 2017.....	23
-------	---	----

<u>Tabel / Table</u>	<u>Judul / Topic</u>	<u>Halaman / Page</u>
4.1.2	Jumlah Guru dan Murid TK (Negeri dan Swasta) per Kelurahan di Kecamatan Sukajadi Tahun 2017.....	26
4.1.3	Jumlah Guru dan Murid SD (Negeri dan Swasta) per Kelurahan di Kecamatan Sukajadi Tahun 2017.....	27
4.1.4	Jumlah Guru dan Murid SMP (Negeri dan Swasta) per Kelurahan di Kecamatan Sukajadi Tahun 2017.....	28
4.1.5	Jumlah Guru dan Murid SMU (Negeri dan Swasta) per Kelurahan di Kecamatan Sukajadi Tahun 2017.....	29
4.1.6	Jumlah Dosen dan Mahasiswa D3 / Akademi (Negeri dan Swasta) per Kelurahan di Kecamatan Sukajadi Tahun 2017.....	30
4.1.7	Jumlah Dosen dan Mahasiswa D4 & S1 / Perguruan Tinggi (Negeri dan Swasta) per Kelurahan di Kecamatan Sukajadi Tahun 2017.....	31
4.2.1	Jumlah Sarana Kesehatan per Kelurahan di Kecamatan Sukajadi Tahun 2017.....	32
4.2.2	Jumlah Balita yang Diimunisasi menurut Jenis Imunisasi per Kelurahan di Kecamatan Sukajadi Tahun 2017.....	34
4.3.1	Jumlah PUS dan Peserta KB Aktif per Kelurahan di Kecamatan Sukajadi Tahun 2017.....	36
4.3.2	Jumlah Peserta KB Aktif Menurut Jenis Alat Kontrasepsi yang Digunakan per Kelurahan di Kecamatan Sukajadi Tahun 2017.....	37
4.4.1	Jumlah KK dan Jiwa Menurut Tahapan KS per Kelurahan di Kecamatan Sukajadi Tahun 2017.....	39
4.4.2	Jumlah KK Penerima Raskin dan Alokasinya per Kelurahan di Kecamatan Sukajadi Tahun 2017.....	41

<u>Tabel / Table</u>	Judul / Topic	<u>Halaman / Page</u>
4.4.3	Jumlah Penduduk Penyandang Cacat Menurut Jenisnya per Kelurahan di Kecamatan Sukajadi Tahun 2017.....	42
4.5.1	Jumlah Sarana Peribadatan per Kelurahan di Kecamatan Sukajadi Tahun 2017.....	43
4.5.2	Jumlah Sarana Kegiatan Agama Islam per Kelurahan di Kecamatan Sukajadi Tahun 2017.....	45
4.5.3	Jumlah Sekolah Agama Islam Menurut Tingkat Sekolah (Negeri dan Swasta) per Kelurahan di Kecamatan Sukajadi Tahun 2017.....	46
4.5.4	Jumlah Pemberi dan Penerima Zakat Fitrah per Kelurahan di Kecamatan Sukajadi Tahun 2017.....	49
4.5.5	Jumlah Zakat Fitrah Terkumpul Menurut Jenisnya per Kelurahan di Kecamatan Sukajadi Tahun 2017.....	50
4.5.6	Jumlah Jemaah Haji Menurut Jenis Kelamin per Kelurahan di Kecamatan Sukajadi Tahun 2017.....	51
4.5.7	Jumlah Pemberi dan Penerima Hewan Qurban per Kelurahan di Kecamatan Sukajadi Tahun 2017.....	52
4.5.8	Jumlah Hewan Qurban Menurut Jenis per Kelurahan di Kecamatan Sukajadi Tahun 2017.....	53
4.5.9	Jumlah Nikah, Talak, Cerai dan Rujuk per Kelurahan di Kecamatan Sukajadi Tahun 2017.....	54
4.6.1	Jumlah Gangguan Umum Kamtibmas Menurut Jenis Per Kelurahan di Kecamatan Sukajadi Tahun 2017.....	55
4.6.2	Jumlah Kejadian Bencana Alam per Kelurahan di Kecamatan Sukajadi Tahun 2017.....	57
4.6.3	Jumlah Korban Akibat Bencana Alam Per Kelurahan di Kecamatan Sukajadi Tahun 2017.....	58

<u>Tabel / Table</u>	Judul / Topic	<u>Halaman / Page</u>
4.7.1	Jumlah Pelayanan Kependudukan Menurut Jenis Pelayanan per Kelurahan di Kecamatan Sukajadi Tahun 2017.....	60
4.7.2	Jumlah Kelompok Organisasi per Kelurahan di Kecamatan Sukajadi Tahun 2017.....	61
4.7.3	Jumlah Sarana Olah Raga Per Kelurahan di Kecamatan Sukajadi Tahun 2017.....	62

Bab 5. Pertanian

5.1	Lahan Sawah dan Bukan Sawah (Ha) per Kelurahan di Kecamatan Sukajadi Tahun 2017.....	64
5.2	Jumlah Lahan Bukan Sawah Menurut Kegunaannya (Ha) per Kelurahan di Kecamatan Sukajadi Tahun 2017.....	65

Bab 6. Perindustrian dan Energi

6.1	Jumlah Industri Menurut Klasifikasi per Kelurahan di Kecamatan Sukajadi Tahun 2017.....	66
6.2	Jumlah SPBU, PAM Swasta, Listrik Non PLN per Kelurahan di Kecamatan Sukajadi Tahun 2017.....	67

Bab 7. Perdagangan

7	Jumlah Pasar Menurut Jenis per Kelurahan di Kecamatan Sukajadi Tahun 2017.....	68
---	--	----

<u>Tabel /</u> <i>Table</i>	Judul / Topic	<u>Halaman /</u> <i>Page</i>
Bab 8. Komunikasi dan Pariwisata		
8.1	Jumlah Sarana Komunikasi per Kelurahan di Kecamatan Sukajadi Tahun 2017.....	70
8.2.1	Jumlah Hotel dan Akomodasi Lainnya per Kelurahan di Kecamatan Sukajadi Tahun 2017.....	71
8.2.2	Jumlah Warung Makan, Rumah Makan dan Restoran per Kelurahan di Kecamatan Sukajadi Tahun 2017.....	73
8.2.3	Jumlah Sarana Pariwisata dan Rekreasi per Kelurahan di Kecamatan Sukajadi Tahun 2017.....	74
Bab 9. Keuangan		
9.1	Jumlah Target dan Realisasi Penerimaan Anggaran per Kelurahan di Kecamatan Sukajadi Tahun 2017.....	77
9.2	Jumlah Wajib Pajak dan Penerimaan PBB per Kelurahan di Kecamatan Sukajadi Tahun 2017.....	79
9.3	Jumlah Lembaga Keuangan per Kelurahan di Kecamatan Sukajadi Tahun 2017.....	81

GEOGRAFIS

<https://bandungkota.bps.go.id>

Tabel 1.1 Luas Wilayah Menurut Kelurahan
di Kecamatan Sukajadi Tahun 2017
Table

No	Kelurahan	Luas Wilayah (Ha)
(1)	(2)	(3)
1	Sukabungah	80,00
2	Pasteur	131,00
3	Cipedes	49,90
4	Sukagalih	51,00
5	Sukawarna	119,00
Jumlah		430,90

Sumber : Kantor Kecamatan Sukajadi

Tabel 1.2 Jarak Antar Kelurahan, Ke Kecamatan dan Ke Pemerintahan Kota Bandung Tahun 2017

Table

		Ke (Km.) :						
No	Dari	Sukawarna	Sukagalih	Sukabungah	Cipedes	Pasteur	Kec. Sukajadi	Pemkot Bandung
(1)	(2)	(3)	(4)	(5)	(6)	(7)	(8)	(9)
1	Sukawarna	-	1,2	2,1	2,2	3,0	1,0	5,0
2	Sukagalih	1,2	-	1,5	1,6	2,5	0,5	5,5
3	Sukabungah	2,1	1,5	-	0,2	1,1	1,0	10,0
4	Cipedes	2,2	1,6	0,2	-	1,0	1,0	10,0
5	Pasteur	3,0	2,5	1,1	1,0	-	2,1	10,5
6	Kec. Sukajadi	1,0	0,5	1,0	1,0	1,1	-	5,2
7	Pemkot Bandung	5,0	5,5	10,0	10,0	10,5	5,2	-

Sumber : Kantor Kecamatan Sukajadi

Tabel 1.3 Jarak Antar Kecamatan Sukajadi ke kecamatan lain dan Ke Pemerintahan Kota Bandung Tahun 2017
Table

No	Ke Kecamatan :	Dari Kecamatan Sukajadi (Km.)
(1)	(2)	(3)
1	Bandung Kulon	7,00
2	Babakan Ciparay	7,00
3	Bojongloa Kaler	5,00
4	Bojongloa Kidul	6,00
5	Astanaanyar	6,00
6	Regol	7,00
7	Lengkong	7,00
8	Bandung Kidul	11,00
9	Buah Batu	14,00
10	Rancasari	15,00

Geografis

Lanjutan Tabel 1.3
Continued Table

No	Ke Kecamatan :	Dari Kecamatan Sukajadi (Km.)
(1)	(2)	(3)
11	Gedebage	15,00
12	Cibiru	19,00
13	Panyileukan	19,00
14	Ujung Berung	16,00
15	Cinambo	16,00
16	Arcamanik	15,00
17	Antapani	14,00
18	Mandalajati	14,00
19	Kiaracondong	10,00
20	Batununggal	9,00

Lanjutan Tabel 1.3
Continued Table

No	Ke Kecamatan :	Dari Kecamatan Sukajadi (Km.)
(1)	(2)	(3)
21	Sumur Bandung	7,00
22	Andir	4,00
23	Cicendo	2,00
24	Bandung Wetan	6,00
25	Cibeunying Kidul	7,00
26	Cibeunying Kaler	6,00
27	Coblong	4,00
28	Sukasari	4,00
29	Cidadap	3,00
30	Pemkot Bandung	5,20

PEMERINTAHAN

<https://bandungkota.bps.go.id>

Gambar 1 Struktur Organisasi Kecamatan Sukajadi Tahun 2017
Picture

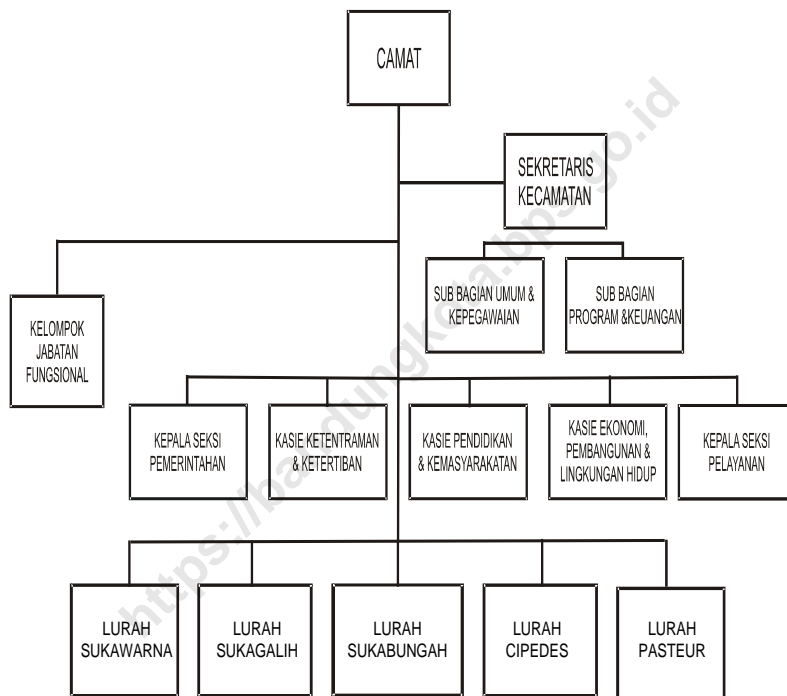

Tabel 2.1 Jumlah RW, RT dan Klasifikasi Kelurahan di
Table Kecamatan Sukajadi Tahun 2017

No	Kelurahan	Jumlah			Klasifikasi	
		RW	RT	Swadaya	Swakarsa	Swa sembada
(1)	(2)	(3)	(4)	(5)	(6)	(7)
1	Sukawarna	6	47	-	-	V
2	Sukagalih	6	36	-	-	V
3	Sukabungah	12	79	-	-	V
4	Cipedes	11	77	-	-	V
5	Pasteur	13	93	-	-	V
Jumlah		48	332	-	-	5

Sumber : Kantor Kecamatan Sukajadi

Tabel 2.2 Jumlah Pegawai di Lingkungan Pemerintah Kecamatan dan Kelurahan Menurut Jenis Kelamin (PNS dan Non PNS) Tahun 2017

No	Kelurahan / Kecamatan	PNS (Orang)		Non PNS (Orang)	
		L	P	L	P
(1)	(2)	(3)	(4)	(5)	(6)
1	Kecamatan Sukajadi	20	5	3	1
2	Sukawarna	2	4	2	-
3	Sukagalih	4	2	1	-
4	Sukabungah	4	2	2	-
5	Cipedes	3	2	2	-
6	Pasteur	5	2	1	-
Jumlah		38	17	11	1

Sumber : Kantor Kecamatan Sukajadi

Tabel 2.3 Jumlah Pegawai di Lingkungan Pemerintah Kecamatan Kelurahan Menurut Tingkat Pendidikan yang Ditamatkan dan Jenis Kelamin Pemerintahan Kecamatan Sukajadi Tahun 2017
Table

No	Kelurahan / Kecamatan	Tidak Tamat SD (Orang)	Tamat SD (Orang)	Tamat SMP (Orang)	Tamat SMA (Orang)	Tamat \geq S1 (Orang)
(1)	(2)	(3)	(4)	(5)	(6)	(7)
1	Kecamatan Sukajadi	-	-	-	3	22
2	Sukawarna	-	-	-	-	6
3	Sukagalih	-	-	-	-	6
4	Sukabungah	-	-	-	-	6
5	Cipedes	-	-	-	-	5
6	Pasteur	-	-	-	2	5
Jumlah		-	-	-	5	50

Sumber : Kantor Kecamatan Sukajadi

Tabel 2.4 Jumlah Pegawai per Kelurahan Menurut Golongan di Lingkungan Pemerintahan Kecamatan Sukajadi Tahun 2017

No	Kelurahan / Kecamatan	Golongan I (Orang)	Golongan II (Orang)	Golongan III (Orang)	Golongan IV (Orang)
(1)	(2)	(3)	(4)	(5)	(6)
1	Kecamatan Sukajadi	-	4	21	-
2	Sukawarna	-	-	6	-
3	Sukagalih	-	-	6	-
4	Sukabungah	-	-	6	-
5	Cipedes	-	-	5	-
6	Pasteur	-	2	5	-
Jumlah		-	6	49	-

Sumber : Kantor Kecamatan Sukajadi

<https://bandungkota.bps.go.id>

<https://bandungkota.bps.go.id>

P E N D U D U K

Tabel 3.1 Luas Wilayah, Jumlah dan Kepadatan Penduduk per
Kelurahan di Kecamatan Sukajadi Tahun 2017
Table

No	Kelurahan	Luas (Ha)	Penduduk (Orang)	Kepadatan / Ha (Orang)
(1)	(2)	(3)	(4)	(5)
1	Sukawarna	80	14.481	196.17
2	Sukagalih	131	18.766	165.99
3	Sukabungah	51	25.353	448.70
4	Cipedes	51	31.747	572.18
5	Pasteur	119	19.693	159.49
Jumlah		432	110.040	251.12

Sumber : Kantor Kecamatan Sukajadi

Penduduk dan Ketenagakerjaan

Tabel 3.2 Jumlah Penduduk, KK dan Kepadatan per KK Menurut Kelurahan di Kecamatan Sukajadi Tahun 2017

Table

No	Kelurahan	Penduduk (Orang)	KK	Kepadatan / KK (Orang)
(1)	(2)	(3)	(4)	(5)
1	Sukawarna	14.481	3.015	6.14
2	Sukagalih	18.766	3.321	5.00
3	Sukabungah	25.353	5.195	4.29
4	Cipedes	31747	6.755	5.51
5	Pasteur	19.693	5.242	3.62
Jumlah		110.040	23.528	4.77

Sumber : Kantor Kecamatan Sukajadi

Tabel 3.3 Jumlah Penduduk Menurut Jenis Kelamin per
Table Kelurahan di Kecamatan Sukajadi Tahun 2016

No	Kelurahan	Jenis Kelamin		
		L (Orang)	P (Orang)	L + P (Orang)
(1)	(2)	(3)	(4)	(5)
1	Sukawarna	7.915	7.779	15.694
2	Sukagalih	10.796	10.949	21.745
3	Sukabungah	11.494	11.390	22.884
4	Cipedes	14.949	14.232	29.181
5	Pasteur	9.359	9.621	18.980
Jumlah		54.513	53.971	108.484

Sumber : Kantor Kecamatan Sukajadi

Tabel 3.4 Jumlah Penduduk Menurut Jenis Kelamin dan Kelompok Umur di Kecamatan Sukajadi Tahun 2016
Table

No	Kelompok Umur (Tahun)	Jenis Kelamin		
		L (Orang)	P (Orang)	L + P (Orang)
(1)	(2)	(3)	(4)	(5)
1	0-4	4.146	4.450	8.596
2	5-9	1.573	1.954	3.527
3	10-14	3660	4.419	8.079
4	15-19	3.951	3.468	7.419
5	20-24	6.755	7.572	14.327
6	25-29	6.876	5.341	12.217
7	30-34	8.802	8.529	17.331
8	35-39	5.415	4.706	10121
9	40-44	5.553	4.931	10484
10	45-49	3.717	2.347	6064
11	50-59	2.602	3.976	6.578
12	60-64	591	1.042	1.633
13	65-Ke Atas	872	1.236	2.108
Jumlah		54.513	53.971	108.484

Sumber : Kantor Kecamatan Sukajadi

Tabel 3.5 Jumlah Kelahiran dan Kematian Menurut Jenis Kelamin per Kelurahan di Kecamatan Sukajadi Tahun 2016

Table

No	Kelurahan	Kelahiran (Orang)			Kematian (Orang)		
		L	P	L + P	L	P	L + P
(1)	(2)	(3)	(4)	(5)	(6)	(7)	(8)
1	Sukawarna	18	16	34	31	32	63
2	Sukagalih	31	24	45	29	29	58
3	Sukabungah	47	39	86	27	11	38
4	Cipedes	29	27	56	17	9	26
5	Pasteur	65	55	120	22	53	75
	Jumlah	190	161	351	126	134	260

Sumber : Kantor Kecamatan Sukajadi

Penduduk dan Ketenagakerjaan

Tabel 3.6 Jumlah Migrasi Masuk dan Keluar Menurut Jenis Kelamin per Kelurahan di Kecamatan Sukajadi Tahun 2016

Table

No	Kelurahan	Masuk (Orang)			Keluar (Orang)		
		L	P	L + P	L	P	L + P
(1)	(2)	(3)	(4)	(5)	(6)	(7)	(8)
1	Sukawarna	24	19	43	22	10	32
2	Sukagalih	21	11	32	19	09	28
3	Sukabungah	27	11	38	13	08	21
4	Cipedes	31	12	43	22	14	36
5	Pasteur	24	09	33	18	11	29
Jumlah		127	62	189	94	52	146

Sumber : Kantor Kecamatan Sukajadi

Penduduk dan Ketenagakerjaan

Tabel 3.7 Penduduk Usia 5 Tahun keatas menurut Jenis Kelamin dan Partisipasi bersekolah perkelurahan di Kecamatan Sukajadi Tahun 2016

Table

No	Kelurahan	Jenis Kelamin		
		L	P	L + P
(1)	(2)	(3)	(4)	(5)
1	Sukawarna	1.188	1.069	2.257
2	Sukagalih	3.213	3.491	6.704
3	Sukabungah	2.905	1.677	4.582
4	Cipedes	2.424	2.290	4.714
5	Pasteur	3.211	3.434	6.645
	Jumlah	12.941	12.261	25.202

Sumber : Kantor Kecamatan Sukajadi

Penduduk dan Ketenagakerjaan

Tabel 3.8 Penduduk 10 Tahun Keatas Menurut Jenis Kelamin dan Pendidikan Tertinggi yang Ditamatkan Di Kecamatan Sukajadi Tahun 2016

Table

No	Pendidikan yang ditamatkan	Jenis Kelamin		
		L	P	L + P
(1)	(2)	(3)	(4)	(5)
1	Tidak / Belum Pernah Sekolah	121	354	475
2	Belum tamat SD	1.044	877	1.921
3	SD / MI / Sederajat	5.348	5.065	10.413
4	SLTP / MTs / Sederajat	2.554	2.527	5.081
5	SMU / MA / Sederajat	3.978	2.441	6.419
6	SMK / Sederajat	49	39	88
7	Diploma I / II	1.389	1.299	2.688
8	Diploma III / Sarjana Muda	888	853	1.741
9	Diploma IV / S1	214	198	412
10	S2 / S3	164	133	297
	Jumlah	15.749	13.786	29.535

Sumber : Kantor Kecamatan Sukajadi

Penduduk dan Ketenagakerjaan

Tabel 3.9 Jumlah Penduduk Menurut Jenis Mata Pencaharian per Kelurahan di Kecamatan Sukajadi Tahun 2016
Table

No	Kelurahan	Jenis Mata Pencaharian				
		PNS	ABRI / POLRI	Pegawai Swasta	Petani	Pe - dagang
(1)	(2)	(3)	(4)	(5)	(6)	(7)
1	Sukawarna	1.542	31	3.347	-	3.934
2	Sukagalih	1.447	84	3.318	-	4.179
3	sukabungah	427	47	5.313	-	4.456
4	Cipedes	1.673	37	2.977	-	3.636
5	Pasteur	1.546	105	4842	-	2.605
	Jumlah	6.635	304	19.797	-	18.810

Penduduk dan Ketenagakerjaan

Lanjutan Tabel 3.9
Continued Table

No	Kelurahan	Jenis Mata Pencarian			
		Pelajar	Mahasiswa	Pensiunan	Lainnya
(1)	(2)	(8)	(9)	(10)	(11)
1	Sukawarna	241	41	688	5
2	Sukagalih	266	108	667	9
3	Sukabungah	263	76	1.168	11
4	Cipedes	262	66	835	12
5	Pasteur	226	91	1.263	16
Jumlah		1.258	382	4621	53

Sumber : Kantor Kecamatan Sukajadi

Tabel 3.10 Jumlah Penduduk Menurut Agama yang Dianut per
Table Kelurahan di Kecamatan Sukajadi Tahun 2016

No	Kelurahan	Agama yang Dianut		
		Islam	Protestan	Katholik
(1)	(2)	(3)	(4)	(5)
1	Sukawarna	13.789	277	04
2	Sukagalih	14.986	1.012	401
3	Sukabungah	24.674	1.856	992
4	Cipedes	21.916	955	545
5	Pasteur	13.811	276	11
Jumlah		89.176	4.376	1.953

Penduduk dan Ketenagakerjaan

Lanjutan Tabel 3.10
Continued Table

No	Kelurahan	Agama yang Dianut		
		Hindu	Budha	Lainnya
(1)	(2)	(6)	(7)	(8)
1	Sukawarna	10	19	-
2	Sukagalih	39	27	-
3	sukabungah	50	36	-
4	Cipedes	39	21	-
5	Pasteur	85	39	-
	Jumlah	223	142	-

Sumber : Kantor Kecamatan Sukajadi

S O S I A L

<https://bandungkeajaibps.go.id>

Tabel 4.1.1 Jumlah Sekolah Umum Menurut Tingkatan Sekolah
Table (Negeri dan Swasta) per Kelurahan di Kecamatan
Sukajadi Tahun 2017

No	Kelurahan	TK		SD	
		Negeri	Swasta	Negeri	Swasta
(1)	(2)	(3)	(4)	(5)	(6)
1	Sukawarna	-	5	7	9
2	Sukagalih	-	4	2	-
3	Sukabungah	-	6	2	1
4	Cipedes	-	4	2	-
5	Pasteur	-	3	4	-
Jumlah		-	22	17	10

Lanjutan Tabel 4.1.1
Continued Table

No	Kelurahan	SLTP		SMU	
		Negeri	Swasta	Negeri	Swasta
(1)	(2)	(7)	(8)	(9)	(10)
1	Sukawarna	1	2	-	1
2	Sukagalih	-	-	1	-
3	Sukabungah	-	-	-	1
4	Cipedes	-	1	-	1
5	Pasteur	-	2	-	-
Jumlah		1	5	1	3

Lanjutan Tabel 4.1.1
Continued Table

No	Kelurahan	SMK		PT / UNIVERSITAS	
		Negeri	Swasta	Negeri	Swasta
(1)	(2)	(11)	(12)	(13)	(14)
1	Sukawarna	-	-	-	1
2	Sukagalih	-	-	-	-
3	Sukabungah	-	-	-	1
4	Cipedes	-	-	-	-
5	Pasteur	-	-	-	1
Jumlah		-	-	-	3

Sumber : Kantor Kecamatan Sukajadi

Tabel 4.1.2 Jumlah Guru dan Murid TK (Negeri dan Swasta)
Table per Kelurahan di Kecamatan Sukajadi Tahun 2017

No	Kelurahan	Guru		Murid	
		TK Negeri	TK Swasta	TK Negeri	TK Swasta
(1)	(2)	(3)	(4)	(5)	(6)
1	Sukawarna	6	17	112	135
2	Sukagalih	9	23	169	181
3	Sukabungah	7	59	46	371
4	Cipedes	5	21	192	263
5	Pasteur	7	19	157	241
Jumlah		34	139	676	1.191

Sumber : Kantor Kecamatan Sukajadi

Tabel 4.1.3 Jumlah Guru dan Murid SD (Negeri dan Swasta)
Table per Kelurahan di Kecamatan Sukajadi Tahun 2017

No	Kelurahan	Guru		Murid	
		SD Negeri	SD Swasta	SD Negeri	SD Swasta
(1)	(2)	(3)	(4)	(5)	(6)
1	Sukawarna	83	23	897	1.163
2	Sukagalih	81	29	995	1.128
3	Sukabungah	63	16	1.269	1.456
4	Cipedes	81	17	1.083	1.259
5	Pasteur	56	11	1.048	1.067
Jumlah		364	96	5.292	6.073

Sumber : Kantor Kecamatan Sukajadi

*) Data tidak tersedia

Tabel 4.1.4 Jumlah Guru dan Murid SMP (Negeri dan Swasta)
Table per Kelurahan di Kecamatan Sukajadi Tahun 2017

No	Kelurahan	Guru		Murid	
		SMP Negeri	SMP Swasta	SMP Negeri	SMP Swasta
(1)	(2)	(3)	(4)	(5)	(6)
1	Sukawarna	9	11	680	650
2	Sukagalih	14	14	675	678
3	Sukabungah	10	14	738	749
4	Cipedes	14	18	571	561
5	Pasteur	16	21	649	580
	Jumlah	63	78	3.313	3.218

Sumber : Kantor Kecamatan Sukajadi

Tabel 4.1.5 Jumlah Guru dan Murid SMU (Negeri dan Swasta)
Table per Kelurahan di Kecamatan Sukajadi Tahun 2017

No	Kelurahan	Guru		Murid	
		SMU Negeri	SMU Swasta	SMU Negeri	SMU Swasta
(1)	(2)	(3)	(4)	(5)	(6)
1	Sukawarna	11	26	883	868
2	Sukagalih	10	13	843	817
3	Sukabungah	9	8	827	826
4	Cipedes	13	11	759	761
5	Pasteur	12	10	601	615
Jumlah		55	68	3.913	3.887

Sumber : Kantor Kecamatan Sukajadi

Tabel 4.1.6 Jumlah Dosen dan Mahasiswa D3 / Akademi
Table (Negeri dan Swasta) per Kelurahan di Kecamatan
Sukajadi Tahun 2017

No	Kelurahan	Dosen		Mahasiswa	
		D3 / Ak. Negeri	D3 / Ak. Swasta	D3 / Ak. Negeri	D3 / Ak. Swasta
(1)	(2)	(3)	(4)	(5)	(6)
1	Sukawarna	9	5	383	298
2	Sukagalih	32	5	392	331
3	Sukabungah	6	6	468	162
4	Cipedes	21	6	438	199
5	Pasteur	19	4	453	183
Jumlah		87	26	2.134	1.173

Sumber : Kantor Kecamatan Sukajadi

Tabel 4.1.7 Jumlah Dosen dan Mahasiswa D4 & S1 / Perguruan Tinggi (Negeri dan Swasta) per Kelurahan di Kecamatan Sukajadi Tahun 2017
Table

No	Kelurahan	Dosen		Mahasiswa	
		D4/S1/PT Negeri	D4/S1/PT Swasta	D4/S1/PT Negeri	D4/S1/PT Swasta
(1)	(2)	(3)	(4)	(5)	(6)
1	Sukawarna	4	3	123	172
2	Sukagalih	3	5	151	133
3	Sukabungah	4	4	93	152
4	Cipedes	3	3	97	173
5	Pasteur	2	5	89	179
Jumlah		16	20	553	809

Sumber : Kantor Kecamatan Sukajadi

Tabel 4.2.1 Jumlah Sarana Kesehatan Swasta per Kelurahan di
Table Kecamatan Sukajadi Tahun 2017

No	Kelurahan	Sarana Pelayanan Kesehatan			
		Rumah Sakit	Puskesmas /Pustu	Posyandu	Praktek Dokter
(1)	(2)	(3)	(4)	(5)	(6)
1	Sukawarna	2	1	8	11
2	Sukagalih	-	-	7	14
3	Sukabungah	-	-	18	8
4	Cipedes	-	1	13	7
5	Pasteur	1	-	15	13
Jumlah		3	2	61	53

Lanjutan Tabel 4.2.1
Continued Table

No	Kelurahan	Sarana Pelayanan Kesehatan		
		Praktek Bidan	Poliklinik	Apotek
(1)	(2)	(7)	(8)	(9)
1	Sukawarna	-	-	-
2	Sukagalih	-	-	-
3	Sukabungah	3	-	3
4	Cipedes	1	1	1
5	Pasteur	-	-	2
Jumlah		4	1	6

Sumber : Kantor Kecamatan Sukajadi

Tabel 4.2.2 Jumlah Balita yang Diimunisasi Menurut Jenis Imunisasi per Kelurahan di Kecamatan Sukajadi Tahun 2017
Table

No	Kelurahan	Jenis Imunisasi					TT
		DPT			BCG	Campak	
		I	II	III			
(1)	(2)	(3)	(4)	(5)	(6)	(7)	(8)
1	Sukawarna	83	79	69	13	25	21
2	Sukagalih	32	31	33	21	12	17
3	Sukabungah	19	49	48	71	39	38
4	Cipedes	69	85	65	17	19	25
5	Pasteur	71	83	85	12	55	23
Jumlah		274	327	300	134	150	124

Lanjutan Tabel 4.2.2
Continued Table

No	Kelurahan	Jenis Imunisasi					
		Polio			Hepatitis B		
		I	II	III	I	II	III
(1)	(2)	(9)	(10)	(11)	(12)	(13)	(14)
1	Sukawarna	83	73	31	21	9	21
2	Sukagalih	33	35	19	15	5	8
3	Sukabungah	28	23	31	8	11	29
4	Cipedes	73	83	33	11	9	8
5	Pasteur	109	84	62	6	6	17
Jumlah		326	298	176	61	40	83

Sumber : Kantor Kecamatan Sukajadi

S o s i a l

Tabel 4.3.1 Jumlah PUS dan Peserta KB Aktif per Kelurahan di
Table Kecamatan Sukajadi Tahun 2017

No	Kelurahan	PUS	Peserta KB Aktif
(1)	(2)	(3)	(4)
1	Sukawarna	1.933	341
2	Sukagalih	2.519	319
3	Sukabungah	3.691	387
4	Cipedes	3.539	444
5	Pasteur	2.389	679
Jumlah		14.060	2.132

Sumber : Kantor Kecamatan Sukajadi

Tabel 4.3.2 Jumlah Peserta KB Aktif Menurut Jenis Alat Kontrasepsi yang Digunakan per Kelurahan di Kecamatan Sukajadi Tahun 2017
Table

No	Kelurahan	Alat Kontrasepsi (KB)				
		IUD	Pil	Suntik	Kondom	MOP
(1)	(2)	(3)	(4)	(5)	(6)	(7)
1	Sukawarna	83	79	70	4	-
2	Sukagalih	52	99	75	6	-
3	Sukabungah	89	101	79	13	-
4	Cipedes	113	111	90	9	-
5	Pasteur	236	132	140	17	-
Jumlah		573	488	454	49	-

Lanjutan Tabel 4.3.2
Continued Table

No	Kelurahan	Alat Kontrasepsi (KB)			
		MOW	Implan	Intravag	Tradisional
(1)	(2)	(8)	(9)	(10)	(11)
1	Sukawarna	57	42	-	-
2	Sukagalih	59	30	-	-
3	Sukabungah	63	38	-	-
4	Cipedes	69	61	-	-
5	Pasteur	87	42	-	-
Jumlah		335	213	-	-

Sumber : Kantor Kecamatan Sukajadi

Tabel 4.4.1 Jumlah KK dan Jiwa Menurut Tahapan KS per Kelurahan di Kecamatan Sukajadi Tahun 2017

No	Kelurahan	Pra KS		KS I	
		KK	Jiwa	KK	Jiwa
(1)	(2)	(3)	(4)	(5)	(6)
1	Sukawarna	23	101	161	2.129
2	Sukagalih	16	51	135	2.230
3	Sukabungah	22	91	145	2.231
4	Cipedes	19	63	122	2.115
5	Pasteur	28	103	96	2.019
Jumlah		108	409	659	10.724

Lanjutan Tabel 4.4.1
Continued Table

No	Kelurahan	KS II		KS III Plus	
		KK	Jiwa	KK	Jiwa
(1)	(2)	(7)	(8)	(9)	(10)
1	Sukawarna	-	-	-	-
2	Sukagalih	-	-	-	-
3	Sukabungah	-	-	-	-
4	Cipedes	-	-	-	-
5	Pasteur	-	-	-	-
Jumlah		-	-	-	-

Sumber : Kantor Kecamatan Sukajadi

Tabel 4.4.2 Jumlah KK Penerima Raskin dan Alokasinya per
Table Kelurahan di Kecamatan Sukajadi Tahun 2017

No	Kelurahan	Jumlah KK	Volume (Kg)
(1)	(2)	(3)	(4)
1	Sukawarna	365	3.350
2	Sukagalih	265	2.770
3	Sukabungah	715	12.810
4	Cipedes	353	3.400
5	Pasteur	750	13.100
Jumlah		2.448	35.430

Sumber : Kantor Kecamatan Sukajadi

Tabel 4.4.3 Jumlah Penduduk Penyandang Cacat Menurut Jenisnya per Kelurahan di Kecamatan Sukajadi Tahun 2017
Table

No	Kelurahan	Jenis Cacat yang Disandang					Mental
		Cacat Tubuh	Bisu	Tuli	Buta	Cacat Ganda	
(1)	(2)	(3)	(4)	(5)	(6)	(7)	(8)
1	Sukawarna	6	4	4	4	5	5
2	Sukagalih	7	6	5	2	2	3
3	Sukabungah	99	5	25	7	13	38
4	Cipedes	40	21	6	5	5	32
5	Pasteur	6	3	9	8	3	16
Jumlah		158	39	49	26	28	94

Sumber : Kantor Kecamatan Sukajadi

Tabel 4.5.1 Jumlah Sarana Peribadatan per Kelurahan di
Table Kecamatan Sukajadi Tahun 2017

No	Kelurahan	Jenis Sarana Peribadatan		
		Masjid	Langgar	Mushola
(1)	(2)	(3)	(4)	(5)
1	Sukawarna	8	23	4
2	Sukagalih	14	34	3
3	Sukabungah	17	13	4
4	Cipedes	19	24	3
5	Pasteur	20	6	5
Jumlah		78	100	19

Lanjutan Tabel 4.5.1
Continued Table

No	Kelurahan	Jenis Sarana Peribadatan		
		Gereja	Vihara	Pura
(1)	(2)	(6)	(7)	(8)
1	Sukawarna	-	-	-
2	Sukagalih	-	-	-
3	Sukabungah	-	-	-
4	Cipedes	-	-	-
5	Pasteur	1	-	-
Jumlah		1	-	-

Sumber : Kantor Urusan Agama Sukajadi

Tabel 4.5.2 Jumlah Sarana Kegiatan Agama Islam per Kelurahan
Table di Kecamatan Sukajadi Tahun 2017

No	Kelurahan	Ulama	DKM	Majelis Taklim	Perpustakaan Masjid
(1)	(2)	(3)	(4)	(5)	(6)
1	Sukawarna	18	7	7	-
2	Sukagalih	16	8	6	-
3	Sukabungah	21	13	12	-
4	Cipedes	19	12	13	-
5	Pasteur	15	14	11	-
Jumlah		89	54	49	-

Sumber : Kantor Urusan Agama Sukajadi

Tabel 4.5.3 Jumlah Sekolah Agama Islam Menurut Tingkatan Sekolah (Negeri dan Swasta) per Kelurahan di Kecamatan Sukajadi Tahun 2017
Table

No	Kelurahan	TKA / TPA		R A	
		Negeri	Swasta	Negeri	Swasta
(1)	(2)	(3)	(4)	(5)	(6)
1	Sukawarna	-	11	-	-
2	Sukagalih	-	8	-	-
3	Sukabungah	-	18	-	-
4	Cipedes	-	19	-	-
5	Pasteur	-	6	-	-
	Jumlah	-	62	-	-

Lanjutan Tabel 4.5.3
Continued Table

No	Kelurahan	M I		MTs	
		Negeri	Swasta	Negeri	Swasta
(1)	(2)	(7)	(8)	(9)	(10)
1	Sukawarna	-	-	-	-
2	Sukagalih	-	-	-	-
3	Sukabungah	-	-	-	-
4	Cipedes	-	-	-	-
5	Pasteur	-	-	-	-
Jumlah		-	-	-	-

S o s i a l

Lanjutan Tabel 4.5.3
Continued Table

No	Kelurahan	M A	
		Negeri	Swasta
(1)	(2)	(11)	(12)
1	Sukawarna	-	-
2	Sukagalih	-	-
3	Sukabungah	-	-
4	Cipedes	-	-
5	Pasteur	-	-
	Jumlah	-	-

Sumber : Kantor Kecamatan Sukajadi

Tabel 4.5.4 Jumlah Pemberi dan Penerima Zakat Fitrah per
Table Kelurahan di Kecamatan Sukajadi Tahun 2013

No	Kelurahan	Pemberi Zakat (Orang)	Penerima Zakat (Orang)
(1)	(2)	(3)	(4)
1	Sukawarna	2.222	661
2	Sukagalih	2.989	319
3	Sukabungah	3.919	1.744
4	Cipedes	6.446	1.147
5	Pasteur	2.615	1.618
Jumlah		18.138	5.435

Sumber : Kantor Urusan Agama Kecamatan Sukajadi

Tabel 4.5.5 Jumlah Zakat Fitrah Terkumpul Menurut Jenisnya per
Table Kelurahan di Kecamatan Sukajadi Tahun 2013

No	Kelurahan	Jenis Zakat Fitrah	
		Beras (Kg)	Uang (Rp)
(1)	(2)	(3)	(4)
1	Sukawarna	2.940	7.300.000
2	Sukagalih	8.615	2.450.000
3	Sukabungah	4.400	10.800.500
4	Cipedes	4.315	11.000.000
5	Pasteur	5.200	25.350.000
Jumlah		25.470	56.900.500

Sumber : Kantor Urusan Agama Kecamatan Sukajadi

Tabel 4.5.6 Jumlah Jemaah Haji Menurut Jenis Kelamin per
Table Kelurahan di Kecamatan Sukajadi Tahun 2017

No	Kelurahan	Jenis Kelamin		
		L	P	L + P
(1)	(2)	(3)	(4)	(5)
1	Sukawarna	1	3	4
2	Sukagalih	1	1	2
3	Sukabungah	2	2	4
4	Cipedes	3	3	6
5	Pasteur	2	3	5
Jumlah		9	12	21

Sumber : Kantor Urusan Agama Kecamatan Sukajadi

Tabel 4.5.7 Jumlah Pemberi dan Penerima Hewan Qurban
Table per Kelurahan di Kecamatan Sukajadi Tahun 2017

No	Kelurahan	Pemberi Qurban (Orang)	Penerima Qurban (Orang)
(1)	(2)	(3)	(4)
1	Sukawarna	344	988
2	Sukagalih	218	903
3	Sukabungah	166	974
4	Cipedes	119	961
5	Pasteur	171	887
	Jumlah	956	4.631

Sumber : Kantor Urusan Agama Kecamatan Sukajadi

Tabel 4.5.8 Jumlah Hewan Qurban Menurut Jenis per Kelurahan
Table di Kecamatan Sukajadi Tahun 2017

No	Kelurahan	Jenis Hewan Qurban			
		Kerbau	Sapi	Kambing	Domba
(1)	(2)	(3)	(4)	(5)	(6)
1	Sukawarna	-	58	-	214
2	Sukagalih	-	46	-	124
3	Sukabungah	-	39	-	152
4	Cipedes	-	47	-	132
5	Pasteur	-	55	-	153
Jumlah		-	245	-	775

Sumber : Kantor Urusan Agama Kecamatan Sukajadi

Tabel 4.5.9 Jumlah Nikah, Talak, Cerai dan Rujuk per Kelurahan
Table di Kecamatan Sukajadi Tahun 2017

No	Kelurahan	Nikah	Talak	Cerai	Rujuk
(1)	(2)	(3)	(4)	(5)	(6)
1	Sukawarna	24	-	1	-
2	Sukagalih	19	-	2	-
3	Sukabungah	49	-	3	-
4	Cipedes	31	-	2	-
5	Pasteur	17	-	1	-
Jumlah		140	-	9	-

Sumber : Kantor Urusan Agama Kecamatan Sukajadi

Tabel 4.6.1 Jumlah Gangguan Umum Kamtibmas Menurut Jenis
Table Per Kelurahan di Kecamatan Sukajadi Tahun 2017

No	Kelurahan	Jenis Gangguan Umum Kamtibmas			
		Kebakaran	Penipuan	Peng - rusakan	Temu Mayat
(1)	(2)	(3)	(4)	(5)	(6)
1	Sukawarna	-	-	-	-
2	Sukagalih	-	-	-	-
3	Sukabungah	-	-	-	-
4	Cipedes	-	-	-	-
5	Pasteur	-	-	-	-
Jumlah		-	-	-	-

Lanjutan Tabel 4.6.1
Continued Table

No	Kelurahan	Jenis Gangguan Umum Kamtibmas		
		Perkelahian	Pencurian	Perampokan
(1)	(2)	(7)	(8)	(9)
1	Sukawarna	-	-	-
2	Sukagalih	-	-	-
3	Sukabungah	-	-	-
4	Cipedes	-	1	-
5	Pasteur	-	1	-
Jumlah		-	2	-

Sumber : Polsekta Kecamatan Sukajadi

Tabel 4.6.2 Jumlah Kejadian Bencana Alam per Kelurahan di
Table Kecamatan Sukajadi Tahun 2017

No	Kelurahan	Jenis Bencana Alam				
		Banjir	Keba - karan	Angin Topan	Tanah Longsor	Lain - lain
(1)	(2)	(3)	(4)	(5)	(6)	(7)
1	Sukawarna	-	-	-	-	-
2	Sukagalih	-	-	-	-	-
3	Sukabungah	-	-	-	-	-
4	Cipedes	-	-	-	-	-
5	Pasteur	-	-	-	-	-
Jumlah		-	-	-	-	-

Sumber : Polsekta Kecamatan Sukajadi

Tabel 4.6.3 Jumlah Korban Akibat Bencana Alam Per Kelurahan
Table di Kecamatan Sukajadi Tahun 2017

No	Kelurahan	Jenis Korban			
		Orang Meninggal	Orang Menderita / Luka	Ternak Mati	Bangunan Terendam
(1)	(2)	(3)	(4)	(5)	(6)
1	Sukawarna	-	-	-	-
2	Sukagalih	-	-	-	-
3	Sukabungah	-	-	-	-
4	Cipedes	-	-	-	-
5	Pasteur	-	-	-	-
Jumlah		-	-	-	-

Lanjutan Tabel 4.6.3
Continued Table

No	Kelurahan	Jenis Korban			
		Bangunan Rusak	Bangunan Hancur	Sawah / Ladang / Rusak	Kerugian (Rp.000,-)
(1)	(2)	(7)	(8)	(9)	(10)
1	Sukawarna	-	-	-	-
2	Sukagalih	-	-	-	-
3	Sukabungah	-	-	-	-
4	Cipedes	-	-	-	-
5	Pasteur	-	-	-	-
Jumlah		-	-	-	-

Sumber : Polsekta Kecamatan Sukajadi

Tabel 4.7.1 Jumlah Pelayanan Kependudukan Menurut Jenis Pelayanan per Kelurahan di Kecamatan Sukajadi Tahun 2017
Table

No	Kelurahan	Jenis Pelayanan				
		KTP	KK	KIPEM	Serba Guna	Lainnya
(1)	(2)	(3)	(4)	(5)	(6)	(7)
1	Sukawarna	6.001	3.905	171	2.003	39
2	Sukagalih	5.920	3.221	163	2.001	43
3	Sukabungah	6.420	4.300	121	3.400	43
4	Cipedes	6.641	3.510	118	2.309	59
5	Pasteur	6.439	4.120	201	2.949	31
	Jumlah	31.421	19.056	774	12.662	215

Sumber : Kantor Kecamatan Sukajadi

Tabel 4.7.2 Jumlah Kelompok Organisasi per Kelurahan di
Table Kecamatan Sukajadi Tahun 2017

No	Kelurahan	Jenis Kelompok Organisasi				
		LPM	Karang Taruna	Kese - nian	Olah Raga	Lainnya
(1)	(2)	(3)	(4)	(5)	(6)	(7)
1	Sukawarna	1	1	6	7	-
2	Sukagalih	1	1	5	3	-
3	Sukabungah	1	1	1	5	-
4	Cipedes	1	1	6	4	-
5	Pasteur	1	1	7	9	-
Jumlah		5	5	25	28	-

Sumber : Kantor Kecamatan Sukajadi

S o s i a l

Tabel 4.7.3 Jumlah Sarana Olah Raga Per Kelurahan di
Table Kecamatan Sukajadi Tahun 2017

No	Kelurahan	Sarana Olah Raga			
		Basket	Bulu tangkis	Footsal	Golf
(1)	(2)	(3)	(4)	(5)	(6)
1	Sukawarna	-	1	1	-
2	Sukagalih	-	3	4	-
3	Sukabungah	-	3	-	-
4	Cipedes	-	8	-	-
5	Pasteur	-	1	1	-
Jumlah		-	16	6	-

Lanjutan Tabel 4.7.3
Continued Table

No	Kelurahan	Sarana Olah Raga		
		Pacuan Kuda	Sepak Bola	Tenis Lapangan
(1)	(2)	(7)	(8)	(9)
1	Sukawarna	-	-	-
2	Sukagalih	-	-	3
3	Sukabungah	-	-	-
4	Cipedes	-	-	-
5	Pasteur	-	-	5
Jumlah		-	-	8

Sumber : Polsekta Kecamatan Sukajadi

<https://bandungkota.bps.go.id>

PERTANIAN

<https://bandungkota.bps.go.id>

Tabel 5.1 Lahan Sawah dan Bukan Sawah (Ha) per Kelurahan di Kecamatan Sukajadi Tahun 2017

No	Kelurahan	Sawah (Ha)	Bukan Sawah (Ha)
(1)	(2)	(3)	(4)
1	Sukawarna	-	-
2	Sukagalih	-	-
3	Sukabungah	-	-
4	Cipedes	-	-
5	Pasteur	-	-
Jumlah		-	-

Sumber : Kantor Kecamatan Sukajadi

Tabel 5.2 Jumlah Lahan Bukan Sawah Menurut Kegunaannya (Ha) per Kelurahan di Kecamatan Sukajadi Tahun 2017
Table

No	Kelurahan	Kegunaan Lahan (Ha)					Lain -nya
		Ladang / Huma/ Kebun/ Kolam/ Tegalan	Peru - mahan dan Pekara- ngannya	Bangunan Lainnya dan Pekara- ngan nya	Semen - tara Tidak Diusaha kan		
(1)	(2)	(3)	(4)	(5)	(6)	(7)	
1	Sukawarna	-	-	-	-	-	
2	Sukagalih	-	-	-	-	-	
3	Sukabungah	-	-	-	-	-	
4	Cipedes	-	-	-	-	-	
5	Pasteur	-	-	-	-	-	
Jumlah		*)	-	-	-	-	

Sumber : Kantor Kecamatan Sukajadi

*) Data tidak tersedia

Tabel 6.1 Jumlah Industri Menurut Klasifikasi per Kelurahan di Kecamatan Sukajadi Tahun 2017

No	Kelurahan	Klasifikasi Industri		
		Besar	Sedang	IKKR
(1)	(2)	(3)	(4)	(5)
1	Sukawarna	3	-	-
2	Sukagalih	1	8	-
3	Sukabungah	-	-	-
4	Cipedes	-	-	-
5	Pasteur	-	-	-
Jumlah		4	8	-

Sumber : Kantor Kecamatan Sukajadi

Tabel 6.2 Jumlah SPBU, PAM Swasta, Listrik Non PLN per Kelurahan di Kecamatan Sukajadi Tahun 2017
Table

No	Kelurahan	Jumlah Usaha / Perusahaan		
		SPBU	PAM Swasta	Listrik Non PLN
(1)	(2)	(3)	(4)	(5)
1	Sukawarna	1	-	-
2	Sukagalih	1	-	-
3	Sukabungah	1	-	1
4	Cipedes	-	-	-
5	Pasteur	2	1	-
Jumlah		5	1	1

Sumber : Kantor Kecamatan Sukajadi

<http://bandungkota.bps.go.id>

PERDAGANGAN

Tabel 7 Jumlah Pasar Menurut Jenis per Kelurahan di Kecamatan Sukajadi Tahun 2017

No	Kelurahan	Pasar Tradisional	Pasar Induk	Pasar Modern	
				Kelompok Pertokoan	Mini Market
(1)	(2)	(3)	(4)	(5)	(6)
1	Sukawarna	1	-	1	2
2	Sukagalih	-	-	1	3
3	Sukabungah	-	-	1	5
4	Cipedes	-	-	1	-
5	Pasteur	1	-	1	5
Jumlah		2	-	5	15

Perdagangan

Lanjutan Tabel 7
Continued Table

No	Kelurahan	Pasar Modern				
		Toserba	Depart Store	Super Market	Hyper Market	Mall
(1)	(2)	(7)	(8)	(9)	(10)	(11)
1	Sukawarna	-	-	-	-	-
2	Sukagalih	1	-	2	1	-
3	Sukabungah	-	-	2	-	-
4	Cipedes	-	-	-	1	-
5	Pasteur	1	-	3	1	-
Jumlah		2	-	7	3	-

Sumber : Kantor Kecamatan Sukajadi

<https://bandungkota.bps.go.id>

KOMUNIKASI
DAN
PARIWISATA

Tabel 8.1 Jumlah Sarana Komunikasi per Kelurahan di Kecamatan Sukajadi Tahun 2017

No	Kelurahan	Sarana Komunikasi				Telepon Umum Koin / Kartu
		Kantor Pos	Stasiun Radio	Wartel	Warnet	
(1)	(2)	(3)	(4)	(5)	(6)	(7)
1	Sukawarna	-	-	21	10	7
2	Sukagalih	1	-	8	23	6
3	Sukabungah	-	-	15	8	6
4	Cipedes	-	-	16	4	5
5	Pasteur	1	2	51	15	6
Jumlah		2	2	111	60	30

Sumber : Kantor Kecamatan Sukajadi

Tabel 8.2.1 Jumlah Hotel dan Akomodasi Lainnya per Kelurahan
Table di Kecamatan Sukajadi Tahun 2017

No	Kelurahan	Hotel & Akomodasi			
		Bintang 5	Bintang 4	Bintang 3	Bintang 2
(1)	(2)	(3)	(4)	(5)	(6)
1	Sukawarna	-	2	-	-
2	Sukagalih	-	3	-	-
3	Sukabungah	1	-	-	-
4	Cipedes	-	-	-	1
5	Pasteur	-	-	1	-
Jumlah		1	5	1	1

Lanjutan Tabel 8.2.1
Continued Table

No	Kelurahan	Hotel & Akomodasi		
		Bintang 1	Melati	Akomodasi Lainnya
(1)	(2)	(7)	(8)	(9)
1	Sukawarna	-	3	112
2	Sukagalih	-	9	83
3	Sukabungah	-	-	97
4	Cipedes	-	2	85
5	Pasteur	-	1	71
Jumlah		-	15	448

Sumber : Kantor Kecamatan Sukajadi

Tabel 8.2.2 Jumlah Warung Makan, Rumah Makan dan Restoran
Table per Kelurahan di Kecamatan Sukajadi Tahun 2017

No	Kelurahan	Jenis Sarana		
		Warung Makan	Rumah Makan	Restoran
(1)	(2)	(3)	(4)	(5)
1	Sukawarna	51	8	2
2	Sukagalih	39	9	3
3	Sukabungah	71	3	-
4	Cipedes	59	4	1
5	Pasteur	163	8	-
Jumlah		383	32	6

Sumber : Kantor Kecamatan Sukajadi

Tabel 8.2.3 Jumlah Sarana Pariwisata dan Rekreasi per Kelurahan di Kecamatan Sukajadi Tahun 2017

No	Kelurahan	Sarana Pariwisata dan Rekreasi				
		Bioskop	Klab Malam	P u b	Ice Skating	Karaoke
(1)	(2)	(3)	(4)	(5)	(6)	(7)
1	Sukawarna	-	-	-	-	1
2	Sukagalih	-	-	-	-	3
3	Sukabungah	-	-	-	-	-
4	Cipedes	1	-	-	-	-
5	Pasteur	-	-	-	-	1
Jumlah		1	-	-	-	5

Lanjutan Tabel 8.2.3
Continued Table

Sarana Pariwisata dan Rekreasi							
No	Kelurahan	Kolam Renang	Pusat Kebugaran	Diskotik	Billiard	Gedung Pertunjukan	Mesin Mainan Anak
(1)	(2)	(8)	(9)	(10)	(11)	(12)	(13)
1	Sukawarna	1	-	-	3	-	-
2	Sukagalih	-	-	2	2	-	-
3	Sukabungah	-	1	-	-	-	-
4	Cipedes	-	-	-	1	-	-
5	Pasteur	-	-	-	-	-	-
Jumlah		1	1	2	6	-	-

Lanjutan Tabel 8.2.3
Continued Table

		Sarana Pariwisata dan Rekreasi					
No	Kelurahan	Sanggar Seni /Tari	Panti Pijat	Golf	Bowling	Galeri	Museum
(1)	(2)	(14)	(15)	(16)	(17)	(18)	(19)
1	Sukawarna	-	-	-	-	-	-
2	Sukagalih	-	-	-	-	-	-
3	Sukabungah	-	1	-	-	-	-
4	Cipedes	-	-	-	-	-	-
5	Pasteur	-	-	-	-	-	-
Jumlah		-	1	-	-	-	-

Sumber : Kantor Kecamatan Sukajadi

KEUANGAN

<https://bandungkota.bps.go.id>

Tabel 9.1 Jumlah Target dan Realisasi Penerimaan Anggaran per Kelurahan di Kecamatan Sukajadi Tahun 2017

No	Kelurahan	Realisasi Penerimaan Rp. (000,00)			
		Rutin		Pembangunan	
		Target	Realisasi	Target	Realisasi
(1)	(2)	(3)	(4)	(5)	(6)
1	Sukawarna	-	-	-	-
2	Sukagalih	-	-	-	-
3	Sukabungah	-	-	-	-
4	Cipedes	-	-	-	-
5	Pasteur	-	-	-	-
Jumlah		-	-	-	-

Keuangan

Lanjutan Tabel 9.1
Continued Table

No	Kelurahan	Realisasi Penerimaan Rp. (000,00)	
		Jumlah	
		Target	Realisasi
(1)	(2)	(7)	(8)
1	Sukawarna	-	-
2	Sukagalih	-	-
3	Sukabungah	-	-
4	Cipedes	-	-
5	Pasteur	-	-
Jumlah		-	-

Sumber : Kantor Kecamatan Sukajadi

*) Data tidak tersedia

Tabel 9.2 Jumlah Wajib Pajak dan Penerimaan PBB per Kelurahan di Kecamatan Sukajadi Tahun 2017

No	Kelurahan	Jumlah Wajib Pajak	
		Target	Realisasi
(1)	(2)	(3)	(4)
1	Sukawarna	-	-
2	Sukagalih	-	-
3	Sukabungah	-	-
4	Cipedes	-	-
5	Pasteur	-	-
	Jumlah	-	-

Keuangan

Lanjutan Tabel 9.2
Continued Table

No	Kelurahan	Jumlah Penerimaan (Rp.)	
		Target	Realisasi
(1)	(2)	(5)	(6)
1	Sukawarna	-	-
2	Sukagalih	-	-
3	Sukabungah	-	-
4	Cipedes	-	-
5	Pasteur	-	-
Jumlah		-	-

Sumber : Dinas Pendapatan Daerah Kota Bandung.

*) Data tidak tersedia

Tabel 9.3 Jumlah Lembaga Keuangan per Kelurahan di Kecamatan Sukajadi Tahun 2017

No	Kelurahan	Bank			
		Umum	BPR	BMT	Syariah
(1)	(2)	(3)	(4)	(5)	(6)
1	Sukawarna	-	-	-	-
2	Sukagalih	-	-	-	-
3	Sukabungah	-	-	-	-
4	Cipedes	-	-	-	-
5	Pasteur	-	-	-	-
Jumlah		-	-	-	-

Keuangan

Lanjutan Tabel 9.3
Continued Table

No	Kelurahan	Non Bank			
		Koperasi	Pegadaian	Asuransi	Money Changer
(1)	(2)	(7)	(8)	(9)	(10)
1	Sukawarna	-	-	-	-
2	Sukagalih	-	-	-	-
3	Sukabungah	-	-	-	-
4	Cipedes	-	-	-	-
5	Pasteur	-	-	-	-
Jumlah		-	-	-	-

Sumber : Kantor Kecamatan Sukajadi

*) Data tidak tersedia

DATA

MENCERDASKAN BANGSA



BADAN PUSAT STATISTIK KOTA BANDUNG

JL. Jendral Gatot Subroto No. 93 Bandung 40273

Telp/Fax: (022) 7305091

Homepage: <http://www.bandungkota.bps.go.id>

Email: bps3273@bps.go.id