

Kecamatan SUKASARI 2018 DALAM ANGKA

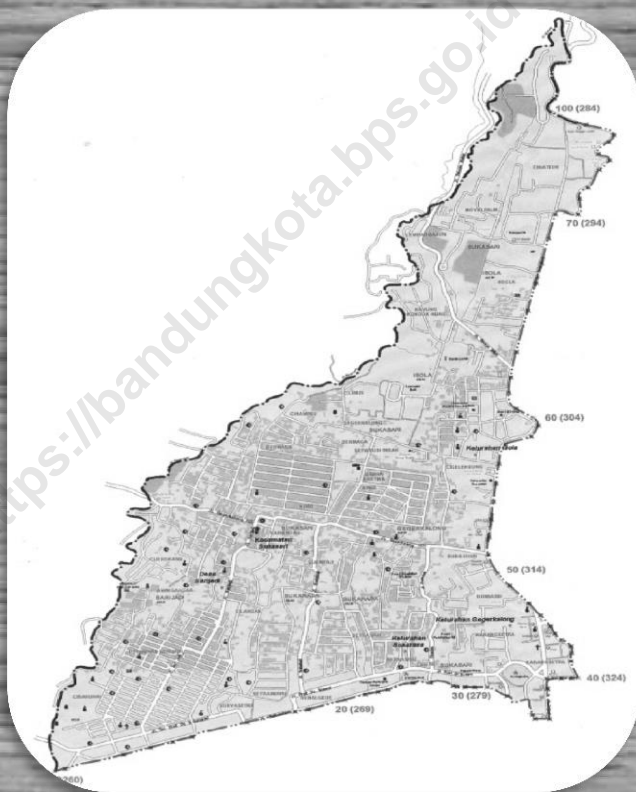

**BADAN PUSAT STATISTIK
KOTA BANDUNG**

Kecamatan SUKASARI DALAM ANGKA 2018



Kecamatan Sukasari Dalam Angka

Kecamatan Sukasari in Figures 2018

No. Publikasi/Publication Number: 3273.1830

Katalog/Catalog: 1102001.3273250

Ukuran Buku/Book Size: 14,8 cm x 21 cm

Jumlah Halaman/Number of Pages: xviii + 94 halaman /pages

Naskah/Manuscript:

Badan Pusat Statistik Kota Bandung

BPS-Statistics of Bandung City

Gambar Kover oleh/Cover Designed by:

Disitat dari

Profil Kecamatan Sukasari

Ilustrasi Kover/Cover Illustration:

Risky Hadi Pebriyandi

Diterbitkan oleh/Published by:

© BPS Kota Bandung/*BPS-Statistics of Bandung City*

Dilarang mengumumkan, mendistribusikan, mengomunikasikan, dan/atau menggandakan sebagian atau seluruh isi buku ini untuk tujuan komersial tanpa izin tertulis dari Badan Pusat Statistik

Prohibited to announce, distribute, communicate, and/or copy part or all of this book for commercial purpose without permission from BPS-Statistics Indonesia

KECAMATAN SUKASARI

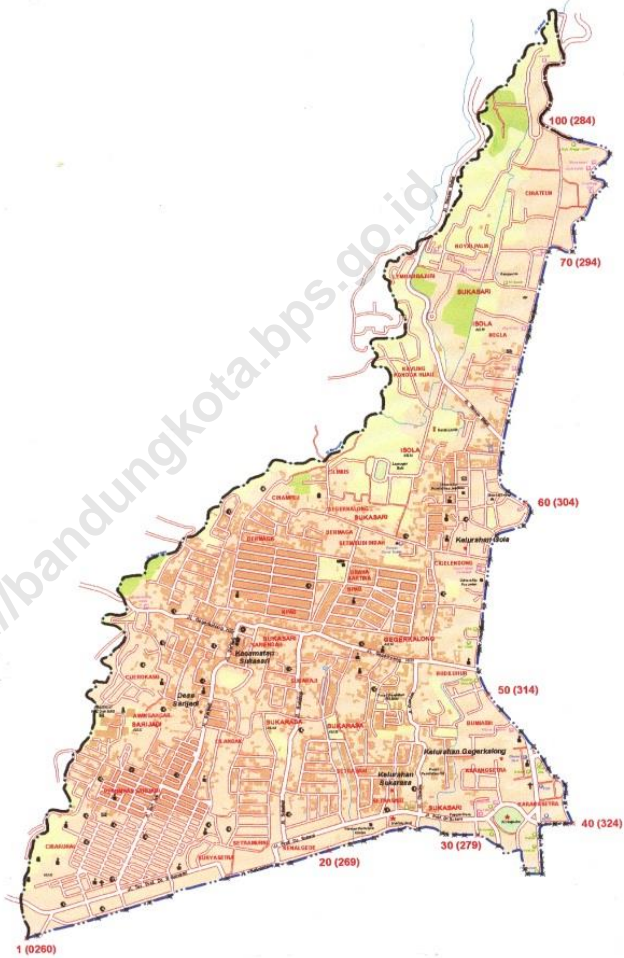

Sumber : Profil Kecamatan Sukasari Kota Bandung tahun 2015

KEPALA BPS KOTA BANDUNG
CHIEF STATISTICIAN OF BANDUNG CITY



Dra. Lilis Pujiawati

KATA PENGANTAR

Kecamatan Sukasari Dalam Angka 2018 merupakan publikasi tahunan yang diterbitkan oleh BPS Kota Bandung. Disadari bahwa publikasi ini belum sepenuhnya memenuhi harapan pihak pemakai data khususnya para perencana, namun diharapkan dapat membantu melengkapi penyusunan rencana pembangunan di Kota Bandung.

Publikasi ini dapat terwujud berkat kerja sama dan bantuan dari berbagai pihak baik instansi pemerintah maupun swasta. Kepada semua pihak yang telah memberikan bantuan disampaikan penghargaan dan terima kasih yang sebesar –besarnya.

Walaupun publikasi ini telah disiapkan sebaik-baiknya, namun disadari masih ada kekurangan dan kesalahan yang terjadi. Untuk perbaikan publikasi ini, tanggapan dan saran yang bersifat konstruktif dari para pemakai sangat diharapkan.

Bandung, September 2018

**BADAN PUSAT STATISTIK
KOTA BANDUNG
Kepala,**

Dra. Lilis Pujiawati
NIP. 196108141990032001

DAFTAR ISI

	Halaman / Page
Hal Kutip	iii
Peta Kecamatan	v
Kata Pengantar	ix
Daftar Isi	xi
Daftar Tabel	xi
Sekilas Kecamatan	xvii
Bab 1 Geografi	1
Bab 2 Pemerintahan	11
Bab 3 Penduduk dan Ketenagakerjaan	17
Bab 4 Sosial	29
Bab 5 Pertanian	69
Bab 6 Perindustrian dan Energi	79
Bab 7 Perdagangan	77
Bab 8 Komunikasi dan Pariwisata	87
Bab 9 Keuangan / <i>Finance</i>	

DAFTAR TABEL

Tabel	Judul	Halaman
Bab 1. Geografi dan Iklim		
1.1.1	Luas Wilayah Menurut Kelurahan di Kecamatan Sukasari Tahun 2017	3
1.1.2	Tinggi Wilayah di Atas Permukaan Laut (DPL) Menurut Kelurahan di Kecamatan Sukasari, 2017	4
1.1.3	Jarak Antar Kelurahan, Ke Kecamatan Sukasari Dan Ke Pemerintahan Kota Bandung Tahun , 2017	5
1.1.4	Jarak Kecamatan Sukasari Ke Kecamatan Lain Dan Ke Pemerintahan Kota Bandung Tahun , 2017	6
1.2.1	Keadaan Udara Menurut Bulan di Kota Bandung, 2017	7
1.2.2	Rata-rata Suhu dan Kelembaban Udara Menurut Bulan di Kota Bandung, 2017	8
1.2.3	Kecepatan Angin Menurut Bulan di Kota Bandung, 2017	9
Bab 2. Pemerintahan		
2.1	Jumlah RW dan RT Menurut Kelurahan di Kecamatan Sukasari, 2017	13
2.2.1	Jumlah Pegawai Negeri Sipil Menurut Kelurahan dan Jenis Kelamin di Kecamatan Sukasari , 2017	14
2.2.2	Jumlah Pegawai Negeri Sipil Menurut Pendidikan Tertinggi yang Ditamatkan dan Jenis Kelamin di Kecamatan Sukasari , 2017	15
2.2.3	Jumlah Pegawai Negeri Sipil Menurut Golongan Kepangkatan dan Jenis Kelamin di Kecamatan Sukasari, 2017	16
Bab 3. Penduduk dan Ketenagakerjaan		
3.1.1	Jumlah Penduduk dan Laju Pertumbuhan Penduduk Menurut Kelurahan di Kecamatan Sukasari , 2010, 2015, dan 2017	19
3.1.2	Jumlah Penduduk dan Rasio Jenis Kelamin Menurut Kelurahan di Kecamatan Sukasari , 2017	20

DAFTAR TABEL

Tabel	Judul	Halaman
3.1.3	Distribusi dan Kepadatan Penduduk Menurut Kelurahan di Kecamatan Sukasari , 2017	21
3.1.4	Jumlah Penduduk Menurut Kelompok Umur dan Jenis Kelamin di Kecamatan Sukasari ,2017	22
3.1.5	Jumlah Kelahiran dan Kematian Menurut Jenis Kelamin dan Kelurahan di Kecamatan Sukasari ,2017	23
3.16	Persentase Penduduk 10 Tahun Ke Atas Menurut Jenis Kelamin dan Pendidikan Yang Ditamatkan di Kecamatan Sukasari , 2017	24
3.2.1	Jumlah Penduduk Menurut Jenis Mata Pencapaian dan Kelurahan di Kecamatan Sukasari ,2017	25
3.2.2	Jumlah Pencari Kerja Terdaftar Menurut Tingkat Pendidikan Tertinggi yang Ditamatkan dan Jenis Kelamin di Kecamatan Sukasari , dan 2017	27
Bab 4. Sosial		
4.1.1	Jumlah Sekolah, Murid, Guru, dan Rasio Murid-Guru Sekolah Dasar (SD) Menurut Kelurahan di Kecamatan Sukasari, 2017	31
4.1.2	Jumlah Sekolah, Murid, Guru, dan Rasio Murid-Guru Madrasah Ibtidaiyah (MI) Menurut Kelurahan di Kecamatan Sukasari, 2017	32
4.1.3	Jumlah Sekolah, Murid, Guru, dan Rasio Murid-Guru Sekolah Menengah Pertama (SMP) Menurut Kelurahan di Kecamatan Sukasari, 2017	33
4.1.4	Jumlah Sekolah, Murid, Guru, dan Rasio Murid-Guru Sekolah Madrasah Tsanawiyah (MTS) Menurut Kelurahan di Kecamatan Sukasari, 2017	34
4.1.5	Jumlah Sekolah, Murid, Guru, dan Rasio Murid-Guru Sekolah Menengah Atas (SMA) Menurut Kelurahan di Kecamatan Sukasari, 2017	35
4.1.6	Jumlah Sekolah, Murid, Guru, dan Rasio Murid-Guru Madrasah Aliyah (MA) Menurut Kelurahan di Kecamatan Sukasari, 2017	36
4.1.7	Jumlah Sekolah, Murid, Guru, dan Rasio Murid-Guru Sekolah Menengah Kejuruan (SMK) Menurut Kelurahan di Kecamatan Sukasari, 2017	37
4.2.1	Jumlah Sarana Kesehatan per Kelurahan di Kecamatan Sukasari Tahun 2017	38
4.2.2	Jumlah Balita yang Diimunisasi menurut Jenis Imunisasi per Kelurahan di Kecamatan Sukasari Tahun 2017	39

DAFTAR TABEL

Tabel	Judul	Halaman
4.2.3	Jumlah PUS dan Peserta KB Aktif per Kelurahan di Kecamatan Sukasari Tahun 2017	41
4.2.4	Jumlah Peserta KB Aktif Menurut Jenis Alat Kontrasepsi yang Digunakan per Kelurahan di Kecamatan Sukasari Tahun 2017	42
4.2.5	Jumlah KK dan Jiwa Menurut Tahapan KS per Kelurahan di Kecamatan Sukasari Tahun 2017	44
4.2.6	Jumlah KK Penerima Raskin dan Alokasinya per Kelurahan di Kecamatan Sukasari Tahun 2017	46
4.2.7	Jumlah Penduduk Penyandang Cacat Menurut Jenisnya per Kelurahan di Kecamatan Sukasari Tahun 2017	47
4.3.1	Jumlah Penduduk Menurut Kelurahan dan Agama yang Dianut di Kecamatan Sukasari, 2017	48
4.3.2	Jumlah Sarana Peribadatan per Kelurahan di Kecamatan Sukasari Tahun 2017	49
4.3.3	Jumlah Pemberi dan Penerima Zakat Fitrah per Kelurahan di Kecamatan Sukasari Tahun 2017	51
4.3.4	Jumlah Zakat Fitrah Terkumpul Menurut Jenisnya per Kelurahan di Kecamatan Sukasari Tahun 2017	52
4.3.5	Jumlah Jemaah Haji Menurut Jenis Kelamin per Kelurahan di Kecamatan Sukasari Tahun 2017	53
4.3.6	Jumlah Nikah, Talak, Cerai dan Rujuk per Kelurahan di Kecamatan Sukasari Tahun 2017	54
4.4.1	Jumlah Gangguan Umum Kamtibmas Menurut Jenis Per Kelurahan di Kecamatan Sukasari Tahun 2017	55
4.4.2	Jumlah Kejadian Bencana Alam per Kelurahan di Kecamatan Sukasari Tahun 2017	57
4.4.3	Jumlah Korban Akibat Bencana Alam Per Kelurahan di Kecamatan Sukasari Tahun 2017	58
4.4.4	Jumlah Pelayanan Kependudukan Menurut Jenis Pelayanan per Kelurahan di Kecamatan Sukasari Tahun 2017	60
4.4.5	Jumlah Kelompok Organisasi per Kelurahan di Kecamatan Sukasari Tahun 2017	61
4.4.6	Jumlah Sarana Olah Raga Per Kelurahan di Kecamatan Sukasari Tahun 2017	62

DAFTAR TABEL

Tabel	Judul	Halaman
4.7.1	Jumlah Pelayanan Kependudukan Menurut Jenis Pelayanan per Kelurahan di Kecamatan Sukasari Tahun 2017.....	70
4.7.2	Jumlah Kelompok Organisasi per Kelurahan di Kecamatan Sukasari. Tahun 2017.....	71
4.7.3	Jumlah Sarana Olah Raga Per Kelurahan di Kecamatan Sukasari. Tahun 2017.....	72
Bab 5. Pertanian		
5.1	Lahan Sawah dan Bukan Sawah (Ha) per Kelurahan di Kecamatan Sukasari . Tahun 2017	67
5.2	Jumlah Lahan Bukan Sawah Menurut Kegunaannya (Ha) per Kelurahan di Kecamatan Sukasari . Tahun 2017	68
Bab 6. Perindustrian dan Energi		
6.1	Jumlah Industri Menurut Klasifikasi per Kelurahan di Kecamatan Sukasari . Tahun 2017	71
6.2	Jumlah SPBU, PAM Swasta, Listrik Non PLN per Kelurahan di Kecamatan Sukasari . Tahun 2017	82
Bab 7. Perdagangan		
7	Jumlah Pasar Menurut Jenis per Kelurahan di Kecamatan Sukasari . Tahun 2017	75
Bab 8. Komunikasi dan Pariwisata		
8.1	Jumlah Sarana Komunikasi per Kelurahan di Kecamatan Sukasari . Tahun 2017	79
8.2.1	Jumlah Hotel dan Akomodasi Lainnya per Kelurahan di Kecamatan Sukasari Tahun 2017	80
8.2.2	Jumlah Warung Makan, Rumah Makan dan Restoran per Kelurahan di Kecamatan Sukasari Tahun 2017	81
8.2.3	Jumlah Sarana Pariwisata dan Rekreasi per Kelurahan di Kecamatan Sukasari. Tahun 2017	82

Tabel	Judul	Halaman
Bab 9. Keuangan		
9.1	Jumlah Target dan Realisasi Penerimaan Anggaran per Kelurahan di Kecamatan Sukasari Tahun 2017	89
9.2	Jumlah Wajib Pajak dan Penerimaan PBB per Kelurahan di Kecamatan Sukasari. Tahun 2017	91
9.3	Jumlah Lembaga Keuangan per Kelurahan di Kecamatan Sukasari. Tahun 2017	93

<https://bandungkota.bps.go.id>

DAFTAR TABEL

<https://bandungkota.bps.go.id>

Bab 1

Geografi dan Iklim

<https://bandungkota.bkf.go.id>

1. GEOGRAFI/GEOGRAPHY

Tabel 1.1 .1 Luas Wilayah Menurut Kelurahan di Kecamatan Sukasari ,2017

Kelurahan (1)	Luas (km ²) (2)	Persentase (3)
1 Sarijadi	1,5706	25,02
2 Sukarasa	1,2302	19,60
3 Gegerkalong	1,6770	26,72
4 Isola	1,7990	28,66
Kecamatan Sukasari .	6,2728	100

Sumber : Monografi Kelurahan

Tabel 1.1.2 Tinggi Wilayah di Atas Permukaan Laut (DPL)
Table Menurut Kelurahan di Kecamatan Sukasari, 2017

	Kelurahan	Tinggi
	(1)	(2)
1	Sarijadi	844
2	Sukarasa	821
3	Gegerkalong	846
4	Isola	899

Sumber: BPS Kota Bandung

Tabel 1.1.3 Jarak Antar Kelurahan, Ke Kecamatan Sukasari Dan Ke Pemerintahan Kota Bandung Tahun , 2017

		Ke (Km.) :					
Dari		Kelurahan Sarijadi	Kelurahan Sukarasa	Kelurahan Geger Kalong	Kelurahan Isola	Kec. Sukasari	Pemkot Bandung
(1)	(2)	(3)	(4)	(5)	(6)	(7)	(8)
1	Kelurahan Sarijadi	-	1,0	1,0	1,0	1,0	6,0
2	Kelurahan Sukarasa	1,0	-	1,0	1,0	1,0	6,0
3	Kelurahan Gegerkalong	1,0	1,0	-	1,0	1,0	7,0
4	Kelurahan Isola	1,0	1,0	1,0	-	1,0	8,0
5	Kecamatan Sukasari	1,0	1,0	1,0	1,0	-	6,0
6	Pemkot Bandung	6,0	6,0	7,0	8,0	6,0	-

Sumber : Kantor Kecamatan Sukasari

**Tabel 1.1.4 Jarak Kecamatan Sukasari Ke Kecamatan Lain
Table Dan Ke Pemerintahan Kota Bandung Tahun ,
2017**

No	Ke Kecamatan :	Dari Kecamatan Sukasari.. (Km.)
(1)	(2)	(3)
1	Bandung Kulon	10,00
2	Babakan Ciparay	9,00
3	Bojongloa Kaler	7,00
4	Bojongloa Kidul	8,00
5	Astanaanyar	8,00
6	Regol	10,00
7	Lengkong	10,00
8	Bandung Kidul	13,00
9	Buah Batu	17,00
10	Rancasari	18,00
11	Gedebage	18,00
12	Cibiru	22,00
13	Panyileukan	22,00
14	Ujung Berung	19,00
15	Cinambo	19,00
16	Arcamanik	18,00
17	Antapani	17,00
18	Mandalajati	17,00
19	Kiaracondong	12,00
20	Batununggal	11,00
21	Sumur Bandung	9,00
22	Andir	7,00
23	Cicendo	5,00
24	Bandung Wetan	9,00
25	Cibeunying Kidul	10,00
26	Cibeunying Kaler	9,00
27	Coblong	5,00
28	Sukajadi	4,00
29	Sukasari	2,00
30	Cidadap	9,00
31	Pemkot Bandung	6,00

2. IKLIM/CLIMATE

Tabel 1.2.1 Keadaan Udara Menurut Bulan di Kota Bandung, 2017

Bulan Month	Penguapan Evaporation (mm)	Tekanan Udara Air Pressure (mb)	Kelembapan Nisbi Relative Humidity (%)
[1]	[2]	[3]	[4]
Januari / January	3,6	922,3	75
Februari / February	3,0	923,2	81
Maret / March	3,5	923,3	80
April / April	3,0	923,4	81
Mei / May	3,1	923,3	78
Juni / June	2,6	923,9	79
Juli / July	3,1	924,0	74
Agustus / August	3,9	923,6	71
September / September	3,7	923,9	71
Oktober / October	3,5	922,8	80
November / November	3,0	921,1	82
Desember / December	3,9	922,0	76
Rata-rata/Average 2017	3,3	923,06	77,3

Sumber : Badan Meteorologi Klimatologi dan Geofisika Stasiun Bandung

Tabel 1.2.2 Rata-rata Suhu dan Kelembaban Udara Menurut Bulan di Kota Bandung, 2017

Bulan Month	Temperatur (°C) Temperature (°C)			Curah Hujan Rainfall (mm)	Hari Hujan Rain day (hari)	LPM (%) Sunshine Duration
	Rata-Rata Average	Maks Max.	Min Min.			
[1]	[2]	[3]	[4]	[5]	[6]	[7]
Januari / January	24,2	29,1	21,0	65,3	23	53
Februari / February	23,0	28,3	20,4	199,3	24	40
Maret / March	23,3	29,2	20,2	389,3	27	53
April / April	23,6	28,2	20,7	220,2	27	49
Mei / May	23,9	29,5	20,2	222,3	18	62
Juni / June	23,4	28,6	20,0	106,4	17	56
Juli / July	23,4	29,2	19,5	39,1	14	69
Agustus / August	23,3	29,8	18,8	48,4	6	77
September/ September	23,7	30,5	19,4	90,8	12	69
Oktober / October	23,4	29,8	20,2	345,3	24	56
Nopember / November	23,1	28,7	20,4	442,2	25	37
Desember / December	23,9	29,3	20,7	129,9	20	54
Rata-rata / Average 2017	23,51	29,18	20,12	191,54	19,75	56,25

Sumber: Badan Meteorologi Klimatologi dan Geofisika Stasiun Bandung

Tabel 1.2.3 Kecepatan Angin Menurut Bulan di Kota Bandung, 2017

<i>Bulan</i> <i>Month</i>	Angin (Knot)	
	Kecepatan Rata-rata <i>Speed Average</i>	Kecepatan Terbesar <i>Mostly Velocity</i>
[1]	[2]	[3]
Januari / <i>January</i>	5	19
Februari / <i>February</i>	5	16
Maret / <i>March</i>	5	12
April / <i>April</i>	4	15
Mei / <i>May</i>	4	10
Juni / <i>June</i>	4	10
Juli / <i>July</i>	5	10
Agustus / <i>August</i>	5	8
September / <i>September</i>	4	8
Oktober / <i>October</i>	4	13
Nopember / <i>November</i>	5	16
Desember / <i>December</i>	6	16
Rata-rata / <i>Average</i>2017	4,6	12,75

Sumber : Badan Meteorologi Klimatologi dan Geofisika Stasiun Bandung

Bab 2

Pemerintahan

<https://bandungkota.bk.go.id>

1. WILAYAH ADMINISTRATIF

Tabel 2.1 Jumlah RW dan RT Menurut Kelurahan di Kecamatan Sukasari , 2017

Kelurahan	RW	RT
(1)	(2)	(3)
1 Sarijadi	11	100
2 Sukarasa	7	38
3 Gegerkalong	8	57
4 Isola	6	25
Kecamatan Sukasari	32	220

Sumber : Kantor Kecamatan Sukasari

2. Pemerintahan

Tabel 2.2. 1 Jumlah Pegawai Negeri Sipil Menurut Kelurahan dan Jenis Kelamin di Kecamatan Sukasari , 2017

Kelurahan	Jenis Kelamin/Sex		
	Laki-Laki <i>Male</i>	Perempuan <i>Female</i>	Jumlah <i>Total</i>
(1)	(2)	(3)	(4)
1 Kecamatan	16	12	28
2 Kelurahan Sarijadi	5	1	6
3 Kelurahan Sukarasa	4	2	6
4 Kelurahan GegerKalong	4	1	5
5 Kelurahan Isola	4	2	6
Jumlah	33	18	51

Sumber : DUK Kecamatan Sukasari 2017

Tabel 2.2.2 Jumlah Pegawai Negeri Sipil Menurut Pendidikan Tertinggi yang Ditamatkan dan Jenis Kelamin di Kecamatan Sukasari , 2017

Pendidikan Terakhir <i>Educational Attainment</i>	Jenis Kelamin/Sex		
	Laki-Laki <i>Male</i>	Perempuan <i>Female</i>	Jumlah <i>Total</i>
(1)	(2)	(3)	(4)
Sampai dengan SD <i>Up to Primary School</i>	2	0	2
SLTP/Sederajat <i>General/Vocational Junior High School</i>	1	0	1
SMA/Sederajat <i>General/Vocational Senior High School</i>	13	2	15
Diploma I,II <i>Diploma I,II</i>			
Diploma III/Sarjana Muda <i>Diploma III/Bachelor</i>	3	3	6
Tingkat Sarjana/Doktor/Ph.d <i>University Graduates</i>	14	13	27
Jumlah/Total	33	18	51

Sumber : DUK Kecamatan Sukasari 2017

Tabel 2.2.3. Jumlah Pegawai Negeri Sipil Menurut Golongan Kepegangatan dan Jenis Kelamin di Kecamatan Sukasari , 2017

Golongan Kepegangatan <i>Hierarchy</i>	Jenis Kelamin/ <i>Sex</i>		
	Laki-Laki <i>Male</i>	Perempuan <i>Female</i>	Jumlah <i>Total</i>
(1)	(2)	(3)	(4)
I/A (Juru Muda)	0	0	0
I/B (Juru Muda Tingkat I)	1	0	1
I/C (Juru)	1	0	1
I/D (Juru Tingkat I)	0	0	0
II/A (Pengatur Muda)	1	0	1
II/B (Pengatur Muda Tingkat I)	4	0	4
II/C (Pengatur)	5	2	7
II/D (Pengatur Tingkat I)	2	1	3
III/A (Penata Muda)	1	0	1
III/B (Penata Muda Tingkat I)	2	1	3
III/C (Penata)	8	6	14
III/D (Penata Tingkat I)	6	7	13
IV/A (Pembina Muda)	1	1	2
IV/B (Pembina Muda Tingkat I)	1	0	1
IV/C (Pembina)	0	0	0
IV/D (Pembina Tingkat I)	0	0	0
Jumlah/Total	33	18	51

Sumber : DUK Kecamatan Sukasari 2017

<https://bandungkota.bps.go.id>

Bab 3

Penduduk dan Tenaga Kerja

3.1. Kependudukan

Tabel 3.1.1 Jumlah Penduduk dan Laju Pertumbuhan Penduduk Menurut Kelurahan di Kecamatan Sukasari , 2010, 2016, dan 2017

Kelurahan	Jumlah Penduduk <i>Population</i>			Laju Pertumbuhan Penduduk per Tahun	
	2010	2016	2017	2010- 2017	2016- 2017
(1)	(2)	(3)	(4)	(5)	(6)
1 Sarijadi	*	25298	25.285	*	*
2 Sukarasa	*	14344	14.351	*	*
3 Gegerkalong	*	27626	27.722	*	*
4 Isola	*	13703	13.770	*	*
Kecamatan Sukasari	*	80971	81.128		

Sumber : Kantor Kecamatan Sukasari

Ket : Jumlah WNI

Tabel 3.1.2 Jumlah Penduduk dan Rasio Jenis Kelamin Menurut Kelurahan di Kecamatan Sukasari, 2017

Kelurahan	Jenis Kelamin			Rasio Jenis Kelamin
	Laki-Laki	Perempuan	Jumlah	
(1)	(2)	(3)	(4)	(5)
1 Sarijadi	13054	12231	25285	
2 Sukarasa	7424	6927	14351	
3 Gegerkalong	14399	13323	27722	
4 Isola	7111	6659	13770	
Kecamatan Sukasari	41.988	39.140	81.128	

Sumber : lapduk Sukasari 2017

Tabel 3.1.3 Distribusi dan Kepadatan Penduduk Menurut Kelurahan di Kecamatan Sukasari , 2017

Kelurahan	Persentase Penduduk	Kepadatan Penduduk per km ²
(1)	(2)	(3)
1 Sarijadi	31	16098,94
2 Sukarasa	18	11665,58
3 Gegerkalong	34	16530,71
4 Isola	17	7654,25
Kecamatan	100	12933,30

Sumber : Kantor Kecamatan

Tabel 3.1.4. Jumlah Penduduk Menurut Kelompok Umur dan Jenis Kelamin di Kecamatan Sukasari, 2017

Kelompok Umur <i>Age Group</i>	Jenis Kelamin/ <i>Sex</i>		
	Laki-Laki <i>Male</i>	Perempuan <i>Female</i>	Jumlah <i>Total</i>
(1)	(2)	(3)	(4)
0-4	4762	4081	8843
5-9	2939	2692	5631
10-14	3317	2897	6214
15-19	3990	3782	7772
20-24	4347	4255	8602
25-29	4146	3790	7936
30-34	4790	3401	8191
35-39	5186	2667	7853
40-44	2225	2103	4328
45-49	2288	2228	4516
50-54	1708	1665	3373
55-59	1780	1405	3185
60-64	1154	1189	2343
65+	1052	1461	2513
Jumlah/Total	43684	37616	81300

Sumber : lapduk Sukasari 2017, * data WNI dan WNA

3.1.5. Jumlah Kelahiran dan Kematian Menurut Jenis Kelamin dan Kelurahan di Kecamatan Sukasari ,2017

Tabel

No	Kelurahan	Kelahiran (Orang)			Kematian (Orang)		
		L	P	L + P	L	P	L + P
(1)	(2)	(3)	(4)	(5)	(6)	(7)	(8)
1	Sarijadi	356	341	691	90	45	142
2	Sukarasa	7	7	18	16	12	30
3	Gegerkalong	92	90	184	52	57	112
4	Isola	77	55	132	35	29	64
Jumlah		532	493	1.025	193	143	348

Sumber : Kantor Kecamatan

Tabel 3.1.6 Persentase Penduduk 10 Tahun Ke Atas Menurut Jenis Kelamin dan Pendidikan Yang Ditamatkan di Kecamatan Sukasari , 2017

No	Pendidikan yang ditamatkan	Jenis Kelamin		
		L	P	L + P
(1)	(2)	(3)	(4)	(5)
1	Tidak/Belum Pernah Sekolah <i>No Schooling</i>	6612	6348	12960
2	Tidak/Belum Tamat SD <i>Not Yet Completed Primary School</i>	1515	1022	2537
3	Sekolah Dasar/ <i>Primary School</i>	6740	6640	13380
4	Sekolah Menengah Pertama <i>Junior High School</i>	8892	7224	16116
5	Sekolah Menengah Atas <i>Senior High School</i>	6568	5635	12203
6	Sekolah Menengah Atas Kejuruan/ <i>Vacational Senior High School</i>	8271	7554	15825
7	Diploma I/II/III/Akademi Diploma I/II/III/Academy	2154	1937	4091
8	Universitas/ <i>University</i>	2507	1690	4197
Jumlah		43259	38050	81309

Sumber : Kantor Kecamatan

Keterangan : jumlah WNI +WNA

3.2. Ketenagakerjaan

Tabel 3.2.1 Jumlah Penduduk Menurut Jenis Mata Pencaharian dan Kelurahan di Kecamatan Sukasari ,2017

No	MATA PENCAHARIAN	Jenis Kelamin		
		L	P	L + P
(1)	(2)	(3)	(4)	(5)
1	Pegawai Negeri	4352	3000	7352
2	TNI/POLRI	1577	1135	2712
3	Pegawai Swasta	6204	3354	9558
4	Tani	404	175	579
5	Dagang	2874	1412	4286
6	Pelajar	7823	7674	15497
7	Mahasiswa	2523	2613	5136
8	Pensiunan	1157	975	2132
9	Lain-lain	15995	18062	34057
Jumlah		42909	38400	81309

Sumber: Kantor Kecamatan

<https://bandungkota.bps.go.id>

Tabel 3.2.2 Jumlah Pencari Kerja Terdaftar Menurut Tingkat Pendidikan Tertinggi yang Ditamatkan dan Jenis Kelamin di Kecamatan Sukasari , 2017

Pendidikan Tertinggi yang Ditamatkan <i>Educational Attainment</i>	Jenis Kelamin/Sex		
	Laki-laki <i>Male</i>	Perempuan <i>Female</i>	Jumlah <i>Total</i>
(1)	(2)	(3)	(4)
Tidak/Belum Pernah Sekolah <i>No Schooling</i>	*	*	*
Tidak/Belum Tamat SD <i>Not Yet Completed Primary School</i>	*	*	*
Sekolah Dasar/ <i>Primary School</i>	*	*	*
Sekolah Menengah Pertama <i>Junior High School</i>	*	*	*
Sekolah Menengah Atas <i>Senior High School</i>	*	*	*
Sekolah Menengah Atas Kejuruan/ <i>Vacational Senior High School</i>	*	*	*
Diploma I/II/III/Akademi <i>Diploma I/II/III/Academy</i>	*	*	*
Universitas/ <i>University</i>	*	*	*
Jumlah/Total	*	*	*

Sumber : Kantor Kecamatan Sukasari .

<https://bandunghotspots.go.id>

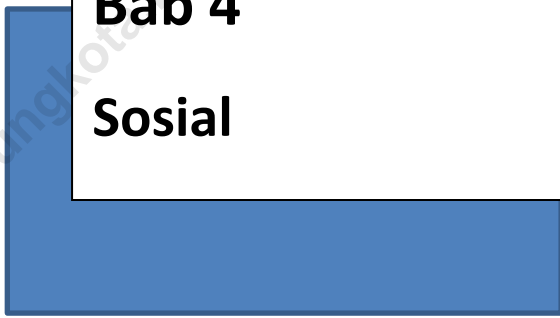

Bab 4
Sosial

4.1. Pendidikan

Tabel 4.1.1 Jumlah Sekolah, Murid, Guru, dan Rasio Murid-Guru Sekolah Dasar (SD) Menurut Kelurahan di Kecamatan Sukasari, 2017

	Kelurahan	Sekolah	Murid	Guru	Rasio Murid-Guru
	(1)	(2)	(3)	(4)	(5)
1	Sarijadi	7	2793	125	22,34
2	Sukarasa	3	736	45	16,36
3	Gegerkalong	7	2562	119	21,53
4	Isola	5	1948	90	21,64
Sukasari		22	8039	379	21,21

Sumber : <http://referensi.data.kemdikbud.go.id> +
<http://dapo.dikdasmen.kemdikbud.go.id/>

Tabel 4.1.2 Jumlah Sekolah, Murid, Guru, dan Rasio Murid-Guru Madrasah Ibtidaiyah (MI) Menurut Kelurahan di Kecamatan Sukasari, 2017

	Kelurahan	Sekolah	Murid	Guru	Rasio Murid-Guru
	(1)	(2)	(3)	(4)	(5)
1	Sarijadi	1	*	*	*
2	Sukarasa	-	*	*	*
3	Gegerkalong	-	*	*	*
4	Isola	-	*	*	*
Sukasari		1	*	*	*

*data tidak tersedia

Tabel 4.1.3 Jumlah Sekolah, Murid, Guru, dan Rasio Murid-Guru Sekolah Menengah Pertama (SMP) Menurut Kelurahan di Kecamatan Sukasari, 2017

	Kelurahan	Sekolah	Murid	Guru	Rasio Murid-Guru
	(1)	(2)	(3)	(4)	(5)
1	Sarijadi	2	707	25	28,28
2	Sukarasa	1	85	6	14,17
3	Gegerkalong	6	2933	170	17,25
4	Isola	3	1747	99	17,65
Sukasari		12	5472	300	18,24

Sumber : kemdikbud

Tabel 4.1.4 Jumlah Sekolah, Murid, Guru, dan Rasio Murid-Guru Sekolah Madrasah Tsanawiyah (MTS) Menurut Kelurahan di Kecamatan Sukasari, 2017

	Kelurahan	Sekolah	Murid	Guru	Rasio Murid-Guru
	(1)	(2)	(3)	(4)	(5)
1	Sarijadi	1	*	*	*
2	Sukarasa	*	*	*	*
3	Gegerkalong	*	*	*	*
4	Isola	*	*	*	*
Sukasari		1	*	*	*

Tabel 4.1.5 Jumlah Sekolah, Murid, Guru, dan Rasio Murid-Guru Sekolah Menengah Atas (SMA) Menurut Kelurahan di Kecamatan Sukasari, 2017

	Kelurahan	Sekolah	Murid	Guru	Rasio Murid-Guru
	(1)	(2)	(3)	(4)	(5)
1	Sarijadi	1	1194	67	17,82
2	Sukarasa	-	-	-	-
3	Gegerkalong	3	471	37	12,73
4	Isola	1	757	39	19,41
Sukasari		5	2422	143	16,94

Sumber : kemdikbud

Tabel 4.1.6 Jumlah Sekolah, Murid, Guru, dan Rasio Murid-Guru Madrasah Aliyah (MA) Menurut Kelurahan di Kecamatan Sukasari, 2017

	Kelurahan	Sekolah	Murid	Guru	Rasio Murid-Guru
	(1)	(2)	(3)	(4)	(5)
1	Sarijadi	1	*	*	*
2	Sukarasa	*	*	*	*
3	Gegerkalong	*	*	*	*
4	Isola	*	*	*	*
Sukasari		1	*	*	*

Sumber : kemdikbud

Tabel 4.1.7 Jumlah Sekolah, Murid, Guru, dan Rasio Murid-Guru Sekolah Menengah Kejuruan (SMK) Menurut Kelurahan di Kecamatan Sukasari, 2017

	Kelurahan	Sekolah	Murid	Guru	Rasio Murid-Guru
	(1)	(2)	(3)	(4)	(5)
1	Sarijadi	1	76	15	5,07
2	Sukarasa	1	417	25	16,68
3	Gegerkalong	1	285	34	8,38
4	Isola	-	-	-	-
Kota Bandung		3	778	74	10,51

Sumber : kemdikbud

4.2. Kesehatan

Tabel 4.2.1 Jumlah Sarana Kesehatan per Kelurahan di Kecamatan Sukasari Tahun 2017

	Kelurahan	Sarana Pelayanan Kesehatan				Klinik / Balai pengobatan
		Rumah Sakit	Rumah Sakit Bersalin	Puskes mas	Posyand u	
	(1)	(2)	(3)	(4)	(5)	
1	Sarijadi	-	1	1	18	2
2	Sukarasa	-	-	1	9	2
3	Gegerkalong	-	-	1	13	1
4	Isola	-	-	1	12	2
	Jumlah					

Sumber : Kantor Kecamatan Sukasari

Tabel 4.2.2 Jumlah Balita yang Diimunisasi menurut Jenis Imunisasi per Kelurahan di Kecamatan Sukasari Tahun 2017

Kelurahan	Jenis Imunisasi					
	DPT			BCG	Campak	HB 0
	I	II	III			
(1)	(2)	(3)	(4)	(5)	(6)	(7)
1 Sarijadi	*	*	*	*	*	*
2 Sukarasa	*	*	*	*	*	*
3 Gegerkalong	*	*	*	*	*	*
4 Isola	*	*	*	*	*	*
Jumlah						

Lanjutan Tabel 4.2.2

Kelurahan	Jenis Imunisasi					
	Polio			Hepatitis B		
	I	II	III	I	II	III
(1)	(8)	(9)	(10)	(11)	(12)	(13)
1 Sarijadi	*	*	*	*	*	*
2 Sukarasa	*	*	*	*	*	*
3 Gegerkalong	*	*	*	*	*	*
4 Isola	*	*	*	*	*	*
Jumlah						

Sumber : Dinas Kesehatan Kota Bandung

Tabel 4.2.3 Jumlah PUS dan Peserta KB Aktif per Kelurahan di Kecamatan Sukasari Tahun 2017

	Kelurahan	PUS	Peserta KB Aktif
	(1)	(2)	(3)
1	Sarijadi	3362	2334
2	Sukarasa	1865	1409
3	Gegerkalong	1971	1398
4	Isola	1817	1345
	Jumlah	9006	6486

Sumber : Kantor Kecamatan Sukasari, * data 2016

Tabel 4.2.4 Jumlah Peserta KB Aktif Menurut Jenis Alat Kontrasepsi yang Digunakan per Kelurahan di Kecamatan Sukasari Tahun 2017

No	Kelurahan	Alat Kontrasepsi (KB)				
		IUD	Pil	Suntik	Kondom	MOP
(1)	(2)	(3)	(4)	(5)	(6)	(7)
1	Sarijadi	*	*	*	*	*
2	Sukarasa	*	*	*	*	*
3	Gegerkalong	*	*	*	*	*
4	Isola	*	*	*	*	*
Jumlah						

Lanjutan Tabel 4.2.4

Kelurahan	Alat Kontrasepsi (KB)			
	MOW	Implan	Intravag	Tradisional
(1)	(8)	(9)	(10)	(11)
1 Sarijadi	*	*	*	*
2 Sukarasa	*	*	*	*
3 Gegerkalong	*	*	*	*
4 Isola	*	*	*	*
Jumlah				

Sumber : Kantor Kecamatan Sukasari

Tabel 4.2.5 Jumlah KK dan Jiwa Menurut Tahapan KS per Kelurahan di Kecamatan Sukasari Tahun 2017

Kelurahan	Pra KS		KS I	
	KK	Jiwa	KK	Jiwa
(1)	(2)	(3)	(4)	(5)
1 Sarijadi	*	*	*	*
2 Sukarasa	*	*	*	*
3 Gegerkalong	*	*	*	*
4 Isola	*	*	*	*
Jumlah				

Lanjutan Tabel 4.2.5

Kelurahan	KS II		KS III Plus	
	KK	Jiwa	KK	Jiwa
(1)	(6)	(7)	(8)	(10)
1 Sarijadi	*	*	*	*
2 Sukarasa	*	*	*	*
3 Gegerkalong	*	*	*	*
4 Isola	*	*	*	*
Jumlah				

Sumber :

Tabel 4.2.6 Jumlah KK Penerima Raskin dan Alokasinya per Kelurahan di Kecamatan Sukasari Tahun 2017

Kelurahan	Jumlah KK	Volume * (Kg)
(1)	(2)	(3)
1 Sarijadi	*	*
2 Sukarasa	*	*
3 Gegerkalong	*	*
4 Isola	*	*
Jumlah	*	*

Sumber : Kantor Kecamatan

Tabel 4.2.7 Jumlah Penduduk Penyandang Cacat Menurut Jenisnya per Kelurahan di Kecamatan Sukasari Tahun 2017

Kelurahan	Jenis Cacat yang Disandang					
	Cacat Tubuh	Bisu	Tuli	Buta	Cacat Ganda	Mental
(1)	(2)	(3)	(4)	(5)	(6)	(7)
1 Sarijadi	13	1	3	2	2	21
2 Sukarasa	8	6	4	0	4	11
3 Gegerkalong	31	8	4	6	0	37
4 Isola	9	1	4	0	4	29
Jumlah	61	16	15	8	10	98

Sumber : Kantor Kecamatan.

4.3 Agama

Tabel 4.3.1 Jumlah Penduduk Menurut Kelurahan dan Agama yang Dianut di Kecamatan Sukasari, 2017

	Kecamatan	Islam	Protestan	Katolik	Hindu	Budha	Lainnya
	(1)	(2)	(3)	(4)	(5)	(6)	(7)
1	Sarijadi	24189	699	333	20	44	-
2	Sukarasa	13508	474	281	46	51	-
3	Gegerkalong	23033	2199	2002	483	25	-
4	Isola	15747	271	177	8	29	23
	Jumlah	76477	3643	2793	557	149	23

Sumber : Kantor Kecamatan Sukasari

Tabel 4.3.2 Jumlah Sarana Peribadatan per Kelurahan di Kecamatan Sukasari Tahun 2017

	Kelurahan	Jenis Sarana Peribadatan		
		Masjid	Mushala	Gereja Protestan
	(1)	(2)	(3)	(4)
1	Sarijadi	20	14	1
2	Sukarasa	14	8	-
3	Gegerkalong	15	5	-
4	Isola	14	5	-
	Jumlah	63	32	1

Sumber : KUA Kecamatan Sukasari

Lanjutan Tabel 4.3.2

Kelurahan	Jenis Sarana Peribadatan		
	Gereja Katolik	Pura	Vihara
(1)	(5)	(6)	(7)
1 Sarijadi	-	-	-
2 Sukarasa	-	-	-
3 Gegerkalong	1	-	-
4 Isola	-	-	-
Jumlah	1	-	-

Sumber : Kantor Urusan Agama Kecamatan Sukasari

Tabel 4.3.3 Jumlah Pemberi dan Penerima Zakat Fitrah per Kelurahan di Kecamatan Sukasari Tahun 2017

Kelurahan	Pemberi Zakat (Orang)	Penerima Zakat (Orang)
(1)	(2)	(3)
1 Sarijadi	*	*
2 Sukarasa	*	*
3 Gegerkalong	*	*
4 Isola	*	*
Jumlah		

Sumber : Kantor Urusan Agama Kecamatan Sukasari

Tabel 4.3.4 Jumlah Zakat Fitrah Terkumpul Menurut Jenisnya per Kelurahan di Kecamatan Sukasari Tahun 2017

Kelurahan	Jenis Zakat Fitrah	
	Beras (Kg)	Uang (Rp)
(1)	(2)	(3)
1 Sarijadi	*	*
2 Sukarasa	*	*
3 Gegerkalong	*	*
4 Isola	*	*
Jumlah		

Sumber : Kantor Urusan Agama Kecamatan Sukasari

Tabel 4.3.5 Jumlah Jemaah Haji Menurut Jenis Kelamin per Kelurahan di Kecamatan Sukasari Tahun 2017

Kelurahan	Jenis Kelamin		
	L	P	L + P
(1)	(2)	(3)	(4)
1 Sarijadi	*	*	*
2 Sukarasa	*	*	*
3 Gegerkalong	*	*	*
4 Isola	*	*	*
Jumlah			

Sumber : Kantor Urusan Agama Kecamatan Sukasari

Tabel 4.3.6 Jumlah Nikah, Talak, Cerai dan Rujuk per Kelurahan di Kecamatan Sukasari Tahun 2017

	Kelurahan	Nikah	Talak	Cerai	Rujuk
	(1)	(2)	(3)	(4)	(5)
1	Sarijadi	*	*	*	*
2	Sukarasa	*	*	*	*
3	Gegerkalong	*	*	*	*
4	Isola	*	*	*	*
	Jumlah	*	*	*	*

Sumber : Kantor Urusan Agama Kecamatan Sukasari

4.4. Sosial Lainnya

Tabel 4.4.1 Jumlah Gangguan Umum Kamtibmas Menurut Jenis Per Kelurahan di Kecamatan Sukasari Tahun 2017

No	Kelurahan	Jenis Gangguan Umum Kamtibmas			
		Kebakaran	Penipuan	Peng - rusakan	Temu Mayat
(1)	(2)	(3)	(4)	(5)	(6)
1	Sarijadi	*	*	*	*
2	Sukarasa	*	*	*	*
3	Gegerkalong	*	*	*	*
4	Isola	*	*	*	*
Jumlah					

Lanjutan Tabel 4.4.1

No	Kelurahan	Jenis Gangguan Umum Kamtibmas		
		Perkelahian	Pencurian	Perampokan
(1)	(2)	(7)	(8)	(9)
1	Sarijadi	*	*	*
2	Sukarasa	*	*	*
3	Gegerkalong	*	*	*
4	Isola	*	*	*
Jumlah				

Sumber :

Tabel 4.4.2 **Jumlah Kejadian Bencana Alam per Kelurahan di Kecamatan Sukasari Tahun 2017**

Kelurahan	Jenis Bencana Alam				
	Banjir	Ke - bakaran	Angin Topan	Tanah Longsor	Lain- lain
(1)	(2)	(3)	(4)	(5)	(6)
1 Sarijadi	-	-	-	-	-
2 Sukarasa	1	-	-	1	-
3 Gegerkalong	-	-	-	-	-
4 Isola	-	-	-	2	-
Jumlah	1	0	0	3	0

Sumber : Kecamatan Sukasari

Tabel 4.4.3 Jumlah Korban Akibat Bencana Alam Per Kelurahan di Kecamatan Sukasari Tahun 2017

Kelurahan	Jenis Korban			
	Orang Meninggal	Orang Menderita/ Luka	Ternak Mati	Bangunan Terendam
(1)	(2)	(3)	(4)	(5)
1 Sarijadi	-	-	-	-
2 Sukarasa	-	-	-	-
3 Gegerkalong	-	-	-	-
4 Isola	-	-	-	-
Jumlah	0	0	0	0

Lanjutan Tabel 4.4.3

Kelurahan	Jenis Korban			
	Bangunan Rusak	Bangunan Hancur	Sawah/Ladang/Rusak	Kerugian (Rp.000,-)
(1)	(6)	(7)	(8)	(9)
1 Sarijadi	*	*	*	*
2 Sukarasa	*	*	*	*
3 Gegerkalong	*	*	*	*
4 Isola	*	*	*	*
Jumlah				

Sumber : Kecamatan Sukasari

Tabel 4.4.4 Jumlah Pelayanan Kependudukan Menurut Jenis Pelayanan per Kelurahan di Kecamatan Sukasari Tahun 2017

Kelurahan	Jenis Pelayanan				
	KTP	KK	KIPEM	Serba guna	Lain nya
(1)	(2)	(3)	(4)	(5)	(6)
1 Sarijadi	4348	1969	*	*	*
2 Sukarasa	2163	896	*	*	*
3 Gegerkalong	3918	1732	*	*	*
4 Isola	1684	955	*	*	*
Jumlah	12113	5552	*	*	1735

Sumber : Kantor Kecamatan Sukasari , *data tahun 2016

Tabel 4.4.5 Jumlah Kelompok Organisasi per Kelurahan di Kecamatan Sukasari Tahun 2017

Kelurahan	Jenis Kelompok Organisasi				
	LPM	Karang Taruna	Ke - senian	Olah Raga	Lain nya
(1)	(2)	(3)	(4)	(5)	(6)
1 Sarijadi	1	1	8	12	
2 Sukarasa	2	2	4	6	
3 Gegerkalong	1	1	6	10	
4 Isola	1	1	3	7	
Jumlah	5	5	21	35	

Sumber : Kantor Kecamatan Sukasari

Tabel 4.4.6 Jumlah Sarana Olah Raga Per Kelurahan di Kecamatan Sukasari Tahun 2017

No	Kelurahan	Sarana Olah Raga			
		Basket	Bulu tangkis	Footsal	Golf
(1)	(2)	(3)	(4)	(5)	(6)
1	Sarijadi	6	9	4	-
2	Sukarasa	3	6	3	-
3	Gegerkalong	7	8	5	-
4	Isola	6	5	5	-
Jumlah		22	28	17	-

Lanjutan Tabel 4.4.6

No	Kelurahan	Sarana Olah Raga					Lapang
		Pacuan	Kuda	Sepak	Bola	Tenis	
(1)	(2)	(7)		(8)		(9)	
1	Sarijadi	-		-		3	
2	Sukarasa	-		-		3	
3	Gegerkalong	-		1		5	
4	Isola	-		1		4	
Jumlah		-		2		15	

Sumber : Sukasari Dalam Angka 2014

Bab 5

Pertanian

<https://bandungkota.bps.go.id>

Tabel 5.1 Lahan Sawah dan Bukan Sawah (Ha) per Kelurahan di Kecamatan Sukasari . Tahun 2017

No	Kelurahan	Sawah (Ha)	Bukan Sawah (Ha)
	(1)	(2)	(3)
1	Sarijadi	-	157,060
2	Sukarasa	-	123,021
3	Gegerkalong	-	167,766
4	Isola	-	179,677
	Jumlah	-	627,524

Sumber : Kantor Kecamatan Sukasari .

Tabel 5.2 Jumlah Lahan Bukan Sawah Menurut Kegunaannya (Ha) per Kelurahan di Kecamatan Sukasari . Tahun 2017

No	Kelurahan	Kegunaan Lahan (Ha)				Lain-nya
		Ladang/ Huma/ Kebun/ Kolam/ Tegalan	Perumahan dan Pekarangannya	Bangunan Lain nya dan Pekarangannya	Sementara tidak Diusahakan	
	(1)	(2)	(3)	(4)	(5)	(6)
1	Sarijadi	*	*	*	*	*
2	Sukarasa	*	*	*	*	*
3	Gegerkalong	*	*	*	*	*
4	Isola	*	*	*	*	*
Jumlah						

Sumber : Kantor Kecamatan Sukasari .

Bab 6

Industri

<https://bandungkota.bkps.go.id>

Tabel 6.1 Jumlah Industri Menurut Klasifikasi per Kelurahan di Kecamatan Sukasari . Tahun 2017

Kelurahan	Klasifikasi Industri		
	Besar	Sedang	IKKR
(1)	(2)	(3)	(4)
1 Sarijadi	*	*	*
2 Sukarasa	*	*	*
3 Gegerkalong	*	*	*
4 Isola	*	*	*
<hr/>			
Jumlah			

Sumber : Kantor Kecamatan Sukasari .

Tabel 6.2 Jumlah SPBU, PAM Swasta, Listrik Non PLN per Kelurahan di Kecamatan Sukasari .
Table 6.2 Jumlah SPBU, PAM Swasta, Listrik Non PLN per Kelurahan di Kecamatan Sukasari .
Tahun 2017

Kelurahan	Jumlah Usaha / Perusahaan		
	SPBU	PAM Swasta	Listrik Non PLN
(1)	(2)	(3)	(4)
1 Sarijadi	-	-	-
2 Sukarasa	-	-	-
3 Gegerkalong	-	-	-
4 Isola	-	-	-
Jumlah			

Sumber : Kantor Kecamatan Sukasari .

<https://bandungkota.bps.go.id>

Bab 7

Perdagangan

Tabel 7 Jumlah Pasar Menurut Jenis per Kelurahan di Kecamatan Sukasari . Tahun 2017

No	Kelurahan	Pasar	Pasar Induk	Pasar Modern	
				Kelompok Pertokoan	Mini Market
(1)	(2)	(3)	(4)	(5)	(6)
1	Sarijadi	1	-	0	12
2	Sukarasa	-	-	-	2
3	Gegerkalong	1	-	0	7
4	Isola	-	-	2	5
Jumlah		2	-	2	26

Lanjutan Tabel 7

No	Kelurahan	Pasar Modern				
		Toserba	Depart Store	Super Market	Hyper Market	Mall
(1)	(2)	(7)	(8)	(9)	(10)	(11)
1	Sarijadi	-	-	-	-	-
2	Sukarasa	-	-	-	-	-
3	Gegerkalong	-	-	-	-	-
4	Isola	-	-	-	-	-
Jumlah		-	-	-	-	-

Sumber : kantor kecamatan sukasari

Bab 8

Hotel, Pariwisata, Transportasi, dan Komunikasi

<https://bandungkota.bps.go.id>

1. Komunikasi

Tabel 8.1 Jumlah Sarana Komunikasi per Kelurahan di Kecamatan Sukasari . Tahun 2017

No	Kelurahan	Sarana Komunikasi				Telepon Umum Koin/ Kartu
		Kantor Pos	Stasiun Radio	Wartel	Warnet	
(1)	(2)	(3)	(4)	(5)	(6)	(7)
1	Sarijadi	1	-	-	*	-
2	Sukarasa	1	1	-	*	-
3	Gegerkalong	-	-	-	*	-
4	Isola	1	1	-	*	-
Jumlah		3	2	-	-	-

Sumber : Kantor Kecamatan

2. Pariwisata

Tabel 8.2.1 Jumlah Hotel dan Akomodasi Lainnya per Kelurahan di Kecamatan Sukasari . Tahun 2017

No	Kelurahan	Hotel & Akomodasi			
		Bintang 5	Bintang 4	Bintang 3	Bintang 2
(1)	(2)	(3)	(4)	(5)	(6)
1	Sarijadi	-	*	*	*
2	Sukarasa	-	*	*	*
3	Gegerkalong	-	*	*	*
4	Isola	-	*	*	*
Jumlah		-			

Lanjutan Tabel 8.2.1

No	Kelurahan	Hotel & Akomodasi		
		Bintang 1	Melati	Akomodasi Lainnya
(1)	(2)	(7)	(8)	(9)
1	Sarijadi	*	*	*
2	Sukarasa	*	*	*
3	Gegerkalong	*	*	*
4	Isola	*	*	*
Jumlah				

Sumber : Kantor Kecamatan Sukasari .

Tabel 8.2.2 Jumlah Warung Makan, Rumah Makan dan Restoran per Kelurahan di Kecamatan Sukasari . Tahun 2017

No	Kelurahan	Jenis Sarana		
		Warung Makan	Rumah Makan	Restoran
(1)	(2)	(3)	(4)	(5)
1	Sarijadi	48	3	*
2	Sukarasa	40	15	*
3	Gegerkalong	22	12	*
4	Isola	*	6	*
Jumlah			36	

Sumber : kecamatan Sukasari

Tabel 8.2.3 Jumlah Sarana Pariwisata dan Rekreasi per Kelurahan di Kecamatan Sukasari . Tahun 2017

		Sarana Pariwisata dan Rekreasi				
Kelurahan		Bioskop	Klab Malam	P u b	Ice Skating	Karaoke
(1)	(2)	(3)	(4)	(5)	(6)	
1	Sarijadi	-	*	*	-	*
2	Sukarasa	-	*	*	-	*
3	Gegerkalong	-	*	*	-	*
4	Isola	-	*	*	-	*
Jumlah						

Lanjutan Tabel 8.2.3

		Sarana Pariwisata dan Rekreasi					
Kelurahan		Kolam Renang	Pusat Kebugaran	Diskotik	Billiard	Gedung Pertunjukan	Mesin Mainan Anak
(1)		(7)	(8)	(9)	(10)	(11)	(12)
1	Sarijadi	-	*	-	*	*	-
2	Sukarasa	-	*	-	*	*	-
3	Gegerkalong	1	*	-	*	*	-
4	Isola	2	*	-	*	*	-
Jumlah							

Lanjutan Tabel 8.2.3

No	Kelurahan	Sarana Pariwisata dan Rekreasi					
		Sanggar Seni/Tari	Panti Pijat	Golf	Bowling	Galeri	Museum
(1)	(2)	(14)	(15)	(16)	(17)	(18)	(19)
1	Sarijadi	*	*	-	-	*	-
2	Sukarasa	*	*	-	-	*	1
3	Gegerkalong	*	*	-	-	*	-
4	Isola	*	*	-	-	*	1
Jumlah							

Sumber : Kecamatan Sukasari

Bab 9

Keuangan

<https://bandungkota.bps.go.id>

Tabel 9.1 Jumlah Target dan Realisasi Penerimaan Anggaran per Kelurahan di Kecamatan Sukasari Tahun 2017

No	Kelurahan	Realisasi Penerimaan Rp. (000,00)			
		Rutin		Pembangunan	
		Target	Realisasi	Target	Realisasi
(1)	(2)	(3)	(4)	(5)	(6)
1	Sarijadi	*	*	*	*
2	Sukarasa	*	*	*	*
3	Gegerkalong	*	*	*	*
4	Isola	*	*	*	*
Jumlah					

Lanjutan Tabel 9.1

No	Kelurahan	Realisasi Penerimaan Rp. (000,00)	
		Jumlah	
		Target	Realisasi
(1)	(2)	(7)	(8)
1	Sarijadi	*	*
2	Sukarasa	*	*
3	Gegerkalong	*	*
4	Isola	*	*
Jumlah			

Sumber :

Tabel 9.2 Jumlah Wajib Pajak dan Penerimaan PBB per Kelurahan di Kecamatan Sukasari Tahun 2017

No	Kelurahan	Jumlah Wajib Pajak	
		Target	Realisasi
(1)	(2)	(3)	(4)
1	Sarijadi	4547	*
2	Sukarasa	2242	*
3	Gegerkalong	3640	*
4	Isola	2123	*
Jumlah		12552	

Lanjutan Tabel 9.2

No	Kelurahan	Jumlah Penerimaan (Rp.)	
		Target	Realisasi
(1)	(2)	(5)	(6)
1	Sarijadi	4.651.214.962	4.353.777.268
2	Sukarasa	7.815.878.793	7.306.585.441
3	Gegerkalong	8.988.338.431	8.438.441.926
4	Isola	6.067.450.266	6.245.053.983
Jumlah		27.522.8282.453	26.343.858.618

Sumber : disyanjak

Tabel 9.3 Jumlah Lembaga Keuangan per Kelurahan di Kecamatan Sukasari Tahun 2017

No	Kelurahan	Bank			
		Umum	BPR	BMT	Syariah
(1)	(2)	(3)	(4)	(5)	(6)
1	Sarijadi	2	*	*	*
2	Sukarasa	-	*	*	*
3	Gegerkalong	5	*	*	*
4	Isola	1	*	*	*
Jumlah		8			

Lanjutan Tabel 9.3

No	Kelurahan	Non Bank			
		Koperasi	Pegadaian	Asuransi	Money Changer
(1)	(2)	(7)	(8)	(9)	(10)
1	Sarijadi	3	1	*	*
2	Sukarasa	7	*	*	*
3	Gegerkalong	1	1	*	*
4	Isola	3	*	*	*
Jumlah		14	2		

Sumber : kecamatan Sukasari

DATA

MENCERDASKAN BANGSA



BADAN PUSAT STATISTIK KOTA BANDUNG

Statistics of Bandung City

JL. Jendral Gatot Subroto No. 93 Bandung 40273

Telp/Fax: (022) 7305091

Homepage: <http://www.bandungkota.bps.go.id>