

# RENJA

## RENCANA KERJA

DINAS PERHUBUNGAN  
KOTA BANDUNG

---

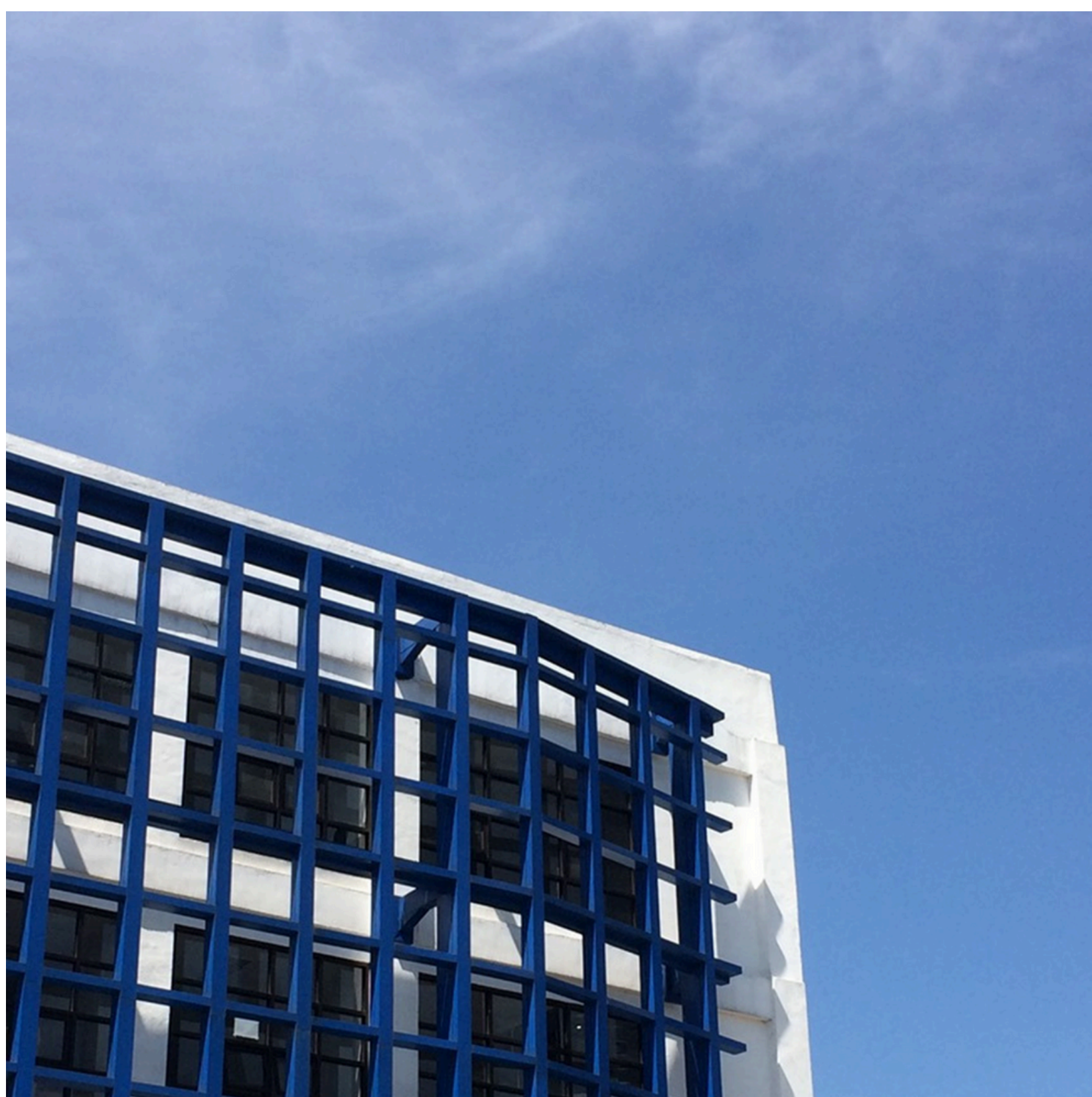

2026



## Kata Pengantar

Puji Syukur kami panjatkan ke hadirat ALLAH SWT karena berkat rahmat dan karunia – Nya dalam membimbing dan memberikan kekuatan sehingga dokumen Rencana Kerja Dinas Perhubungan Tahun 2026 ini dapat disusun dan diselesaikan sesuai jadwal yang telah ditetapkan.

Dokumen Rencana Kerja ini disusun sebagai pelaksanaan dari Undang-Undang Nomor 25 Tahun 2004 tentang Sistem Perencanaan Pembangunan Nasional, Undang-Undang Nomor 32 Tahun 2004 tentang Pemerintahan Daerah, Peraturan Pemerintah Nomor 8 Tahun 2008 tentang Tahapan, Tata Cara Penyusunan Pengendalian dan Evaluasi Pelaksanaan Rencana Pembangunan Daerah, dan Peraturan Menteri Dalam Negeri Nomor 86 Tahun 2017 tentang Tata Cara Penyusunan, Pengendalian, dan Evaluasi Pelaksanaan Rencana Pembangunan Daerah.

Rencana Kerja Dinas Perhubungan Tahun 2026 merupakan dokumen perencanaan kerja dinas untuk periode 1 (satu) tahun. Rencana Kerja Dinas Perhubungan Kota Bandung merupakan penjabaran dari Rencana Kerja Pemerintah Daerah (RKPD) Kota Bandung.

Pada Kesempatan ini kami mengucapkan terima kasih kepada seluruh pihak yang berkontribusi dalam penyelesaian dokumen ini. Semoga apa yang dirumuskan dalam dokumen perencanaan ini dapat dijadikan pedoman dan memberikan manfaat bagi pelaksanaan pembangunan di lingkungan Dinas Perhubungan Kota Bandung.

Bandung, 1 Juli 2025

KEPALA DINAS PERHUBUNGAN  
KOTA BANDUNG

**RASDIAN SETIADI, S.IP., MM.**  
**PEMBINA UTAMA MUDA**  
**NIP 19690920 201410 1 001**



## **BAB I PENDAHULUAN**

### **1.1 Latar Belakang**

**R**encana Kerja (Renja) PD merupakan dokumen perencanaan PD untuk periode 1 (satu) tahun. Undang-undang No 25 Tahun 2004 tentang Sistem Perencanaan Pembangunan Nasional dan Undang-undang

Nomor 23 Tahun 2014 tentang Pemerintah Daerah telah mewajibkan setiap Satuan Kerja PD untuk menyusun Rencana Kerja (Renja) PD sebagai pedoman kerja selama periode 1(satu) tahun dan berfungsi untuk menterjemahkan perencanaan strategis lima tahunan yang dituangkan dalam Renstra PD kedalam perencanaan tahunan yang sifatnya lebih operasional.

Berdasarkan Permendagri No.86 Tahun 2017 tentang tahapan, tata cara penyusunan, pengendalian, dan evaluasi pelaksanaan rencana pembangunan daerah, proses penyusunan Renja terdiri dari tiga tahapan utama yaitu tahap persiapan penyusunan, tahap penyusunan rancangan, dan tahap penetapan renja PD. Tahapan persiapan meliputi pembentukan tim penyusun RKPD dan Renja PD, orientasi mengenai RKPD dan Renja PD, penyusunan agenda kerja, serta penyiapan data dan informasi. Penyusunan rancangan Renja PD merupakan tahapan awal yang harus dilakukan sebelum disempurnakan menjadi dokumen Renja PD yang definitif.

Sebagai sebuah dokumen resmi Dinas Perhubungan Kota Bandung, Renja PD mempunyai kedudukan yang strategis yaitu menjembatani antara perencanaan pembangunan pada Dinas Perhubungan Kota Bandung dengan Rencana Kerja Pembangunan Daerah (RKPD) Kota Bandung, sebagai implementasi pelaksanaan strategis jangka menengah (RPD) Kota Bandung Tahun 2024-2026 dan Renstra Dinas Perhubungan Kota Bandung yang menjadi satu kesatuan untuk



mendukung pencapaian Visi dan Misi Kota Bandung, mengingat beberapa hal sebagai berikut :

1. Renja PD merupakan dokumen yang secara substansial penerjemahan dari visi, misi, program dan kegiatan Dinas Perhubungan Kota Bandung yang ditetapkan dalam Rencana Strategis (Renstra) Dinas Perhubungan Kota Bandung Tahun 2024- 2026 sesuai arahan operasional dalam Rencana Kerja Pemerintah Daerah (RKPD).
2. Renja merupakan acuan Dinas Perhubungan Kota Bandung untuk memasukan program kegiatan kedalam KUA dan PPAS dan perencanaan program kegiatan yang akan dilaksanakan dalam Rencana Kerja dan Anggaran (RKA) tahun 2026.
3. Renja PD merupakan salah satu instrumen untuk evaluasi pelaksanaan program/kegiatan Instansi untuk mengetahui sejauh mana capaian kinerja yang tercantum dalam Rencana Kinerja Tahunan sebagai wujud dari kinerja Satuan Kerja PD pada tahun 2026 ini merupakan tahun pertama pencapaian tujuan dan sasaran yang telah ditetapkan dalam Perencanaan Strategis (Renstra).

Mengingat arti strategis dokumen Renja PD dalam mendukung penyelenggaraan program pembangunan tahunan pemerintah daerah, maka Dinas Perhubungan Kota Bandung menyusun Renja Dinas Perhubungan secara terpadu, partisipatif dan demokratis. Renja Dinas Perhubungan digunakan sebagai dasar penyusunan Rencana Kerja Anggaran (RKA) Dinas Perhubungan untuk penyusunan Anggaran Pendapatan dan Belanja Daerah (APBD) Kota Bandung Tahun 2026 dan sebagai dasar pengusulan program/kegiatan yang akan dibiayai APBD Provinsi dan APBN.



Adapun bagan alir tahapan penyusunan Rencana Kerja Satuan Kerja PD (Renja PD) Dinas Perhubungan Kota Bandung adalah sebagaimana tercantum dalam gambar berikut ini :

| NO  | URAIAN PROSEDUR  | PELAKSANA    |            |                    | MUTU BUKU                    |                                 |          | KETARANGAN                          |                      |
|-----|--|--------------|------------|--------------------|------------------------------|---------------------------------|----------|-------------------------------------|----------------------|
|     |  | KEPALA DINAS | SEKRETARIS | KASUBBAG PROGDATIN | STAF/JABATAN FUNGSIONAL UMUM | KELENGKAPAN DAN PERALATAN       | WAKTU    |                                     | OUTPUT               |
| 1   | 2  | 3            | 4          | 5                  | 6                            | 7                               | 8        | 9                                   | 10                   |
| 1.  | Memerintahkan penyusunan Rencana Kerja (Renja)   |              | Mulai      |                    |                              | Disposisi surat                 | 10 Menit | Disposisi surat                     | -                    |
| 2.  | Membuat format pengumpulan data dan informasi Rencana Kerja tahunan dari masing-masing bidang dan sekretariat                    |              |            |                    |                              | Format penyusunan Dokumen Renja | 2 Jam    | Format penyusunan Dokumen Renja     | -                    |
| 3.  | Menyampaikan format pengumpulan data dan informasi rencana kerja tahunan kepada masing-masing bidang dan sekretariat             |              |            |                    |                              | Format penyusunan Dokumen Renja | 1 Jam    | Draft Renja                         | -                    |
| 4.  | Mengundang Kepala Dinas dan Pejabat Eselon III untuk rapat pembahasan rencana kerja  |              |            |                    |                              | Undangan rapat                  | 30 Menit | Undangan rapat                      | -                    |
| 5.  | Melaksanakan Rapat pembahasan rencana kerja tahunan  |              |            |                    |                              | Draft Renja                     | 2 Jam    | Draft Renja                         | SOP Rapat Internal   |
| 6.  | Menghimpun format data dan informasi rencana kerja tahunan dari masing-masing bidang dan sekretariat                             |              |            |                    |                              | Draft Renja                     | 3 Jam    | Draft Renja                         | SOP Pengumpulan Data |
| 7.  | Menganalisis data dan informasi renja yang telah   |              |            |                    |                              | Draft Renja                     | 4 Hari   | Draft Renja                         | -                    |
| 9.  | Mengoreksi Konsep Dokumen rencana kerja (Renja) tahunan  |              |            |                    |                              | Draft Renja                     | 1 Hari   | Dokumen Renja                       | -                    |
| 10. | Menyampaikan Dokumen rencana kerja tahunan kepada Kadis untuk memintakan persetujuan   |              |            |                    |                              | Dokumen Renja                   | 1 Jam    | Dokumen Renja                       | -                    |
| 11. | Penandatanganan dokumen rencana kerja tahunan oleh Kepala Dinas kemudian diteruskan ke Kasubbag Program                          |              |            |                    |                              | Dokumen Renja                   | 10 Menit | Disposisi Persetujuan dokumen Renja | -                    |
| 12. | Membuat surat pengantar pengiriman sekaligus penomoran surat, kemudian diserahkan ke staf untuk dikirimkan ke alamat yang dituju |              |            |                    |                              | Konsep surat pengantar          | 15 Menit | Surat pengantar                     | -                    |
| 13. | Mengantar surat, Mengandakan dan mengarsipkan Dokumen rencana kerja (Renja) tahunan  |              |            |                    |                              | Dokumen Renja                   | 1 Jam    | Dokumen Renja                       | -                    |

Gambar 1. Diagram Alir Penyusunan Renja PD



## Kepegawaian

Untuk menunjang pelaksanaan kegiatan Dinas Perhubungan Kota Bandung sampai dengan bulan Agustus 2025 memiliki pegawai sebanyak 272 orang. Adapun kondisi kepegawaian berdasarkan eselon jabatan:

### Kondisi Kepegawaian Berdasarkan Eselon Jabatan

| No | Uraian                | Eselon III A | Eselon III B | Eselon III C | Eselon III D | Eselon IV A | Eselon IV B | Eselon IV C | Jumlah    |
|----|-----------------------|--------------|--------------|--------------|--------------|-------------|-------------|-------------|-----------|
| 1  | Kepala Dinas          |              |              |              |              |             |             | 1           | 1         |
| 2  | Sekretaris Dinas      |              |              |              |              |             |             |             | -         |
| 3  | Kepala Bidang         |              |              |              |              | 4           |             |             | 4         |
| 4  | Kasubbag/Kasie/Ka UPT |              |              | 3            | 7            | 2           |             |             | 12        |
| 5  | Kasubbag TU UPT       |              |              | 2            | 1            |             |             |             | 3         |
|    | <b>JUMLAH</b>         |              |              | <b>5</b>     | <b>8</b>     | <b>6</b>    |             | <b>1</b>    | <b>20</b> |

Sumber :Subbag Umum dan Kepegawaian Dishub

Pegawai eselon III sebanyak 13 orang yaitu Kepala Seksi Perlengkapan Jalan, Kepala Seksi Manajemen Angkutan, Kepala Seksi Pengaturan, Pengawasan dan Pengendalian Jalan, Kepala Seksi Alat Penerangan Jalan, Kepala Seksi Lalu Lintas Jalan, Kepala Seksi Sarana dan Prasarana, Kepala Sub Bagian Tata Usaha UPTD Pengelolaan Terminal, Kepala UPTD Pengelolaan Perpustakaan, Kepala Sub Bagian Tata Usaha UPTD Pengelolaan Perpustakaan, Kepala Sub Bagian Tata Usaha UPTD Angkutan, Kepala Sub Bagian Program, Data dan Informasi, Kepala Sub Bagian Umum dan Kepegawaian, dan Kepala Sub Bagian Keuangan, serta pegawai eselon IV sebanyak 7 orang yaitu Kepala Dinas Perhubungan, Kepala Bidang Angkutan dan Pengujian Kendaraan Bermotor, Kepala Bidang sarana dan Prasarana Transportasi, Kepala Bidang Pengendalian Operasional, Kepala Bidang Lalu Lintas dan Perlengkapan Jalan, Kepala UPTD Angkutan, dan Kepala Seksi Pengujian Kendaraan Bermotor. Pelaksana sebanyak 251 orang.



### Kondisi Kepegawaian Berdasarkan Pendidikan yang Ditamatkan

| No            | Uraian           | S3            | S2           | S1/<br>D4     | D1-<br>D3     | SLT<br>A      | SLT<br>P     | SD           | Jumlah      |
|---------------|------------------|---------------|--------------|---------------|---------------|---------------|--------------|--------------|-------------|
| 1             | Kepala Dinas     |               | 1            |               |               |               |              |              | 1           |
| 2             | Sekretaris Dinas |               |              |               |               |               |              |              | -           |
| 3             | Kepala Bidang    |               | 4            |               |               |               |              |              | 4           |
| 4             | Kasubbag         |               | 1            | 2             |               |               |              |              | 3           |
| 5             | Kepala Seksi     |               | 3            | 4             |               |               |              |              | 6           |
| 6             | Kepala UPT       |               | 1            | 1             |               |               |              |              | 2           |
| 7             | Kasubbag TU UPT  |               | 2            | 1             |               |               |              |              | 3           |
| 8             | Pelaksana        |               | 15           | 101           | 41            | 87            | 6            | 2            | 252         |
| <b>JUMLAH</b> |                  | <b>JUMLAH</b> | <b>27</b>    | <b>109</b>    | <b>41</b>     | <b>87</b>     | <b>6</b>     | <b>2</b>     | <b>272</b>  |
|               | <b>%</b>         |               | <b>9,93%</b> | <b>40,07%</b> | <b>15,07%</b> | <b>31,99%</b> | <b>2,21%</b> | <b>0,74%</b> | <b>100%</b> |

Sumber : Subbag Umum dan Kepegawaian Dishub Kota Bandung

Dari seluruh jumlah pegawai Dinas Perhubungan Kota Bandung, sebanyak 27 orang (9,93%) memiliki pendidikan S2, yaitu Kepala Dinas, 4 orang Kepala Bidang, 1 orang Kasubbag, 3 orang Kepala Seksi, 1 orang Ka UPT, 2 orang Kasubbag TU UPT dan 15 orang Pelaksana, sedangkan sebanyak 109 orang (40,07%) memiliki pendidikan S1/D4, yaitu 2 orang Kasubbag, 4 orang Kepala Seksi, 1 orang Kepala UPT, 1 orang Kasubbag TU UPT dan 101 orang pelaksana. Pegawai yang memiliki pendidikan D1- D3 sebanyak 41 orang pelaksana (15,07%), untuk pegawai lulusan SLTA 87 orang (31,99%), Lulusan SLTP 6 orang (2,21%), lulusan SD 2 orang (0,74%).

Dinas Perhubungan Kota Bandung berkedudukan sebagai unsur pelaksana Pemerintah Daerah di Bidang Perhubungan. Sebagai bagian dari unsur pelaksana Pemerintah Daerah, secara struktural Kepala Dinas Perhubungan Kota Bandung diangkat dan bertanggung jawab kepada Walikota Kota Bandung melalui Sekretaris Daerah Kota Bandung. Adapun kondisi pegawai Dinas Perhubungan Kota Bandung secara umumnya dapat dilihat dalam Stuktur Organisasi berikut ini:

## STRUKTUR ORGANISASI DINAS PERHUBUNGAN KOTA BANDUNG

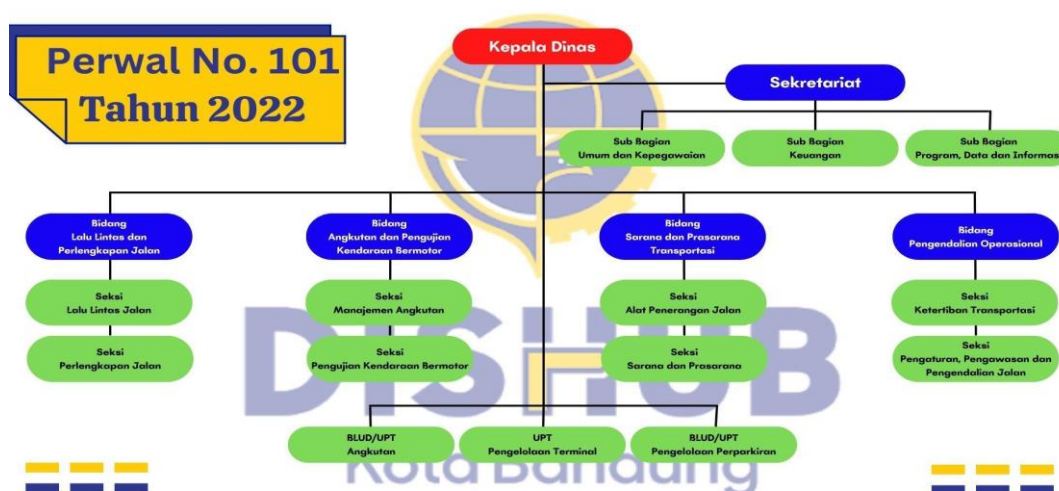

Dalam melaksanakan tugas dan kewajiban Dinas Perhubungan Kota Bandung dipimpin oleh Kepala Dinas yang dalam pelaksanaan tugasnya dibantu oleh :

1. Sekretariat, membawahi:
  - a). Sub Bagian Umum dan Kepegawaian.
  - b). Sub Bagian Keuangan
  - c). Sub Bagian Program data dan Informasi
2. Bidang Lalu Lintas Jalan, membawahi:
  - a). Seksi Lalu Lintas Jalan.
  - b). Seksi Perlengkapan Jalan.
3. Bidang Angkutan dan Pengujian Kendaraan Bermotor, membawahi:
  - a). Seksi Manajemen Angkutan.
  - b). Seksi Pengujian Kendaraan Bermotor.
4. Bidang Sarana dan Prasarana Transportasi, membawahi:
  - a). Seksi Alat Penerangan Jalan.
  - b). Seksi Sarana dan Prasarana.
5. Bidang Pengendalian Operasional, membawahi:
  - a). Seksi Ketertiban Transportasi.
  - b). Seksi Pengaturan, Pengawasan dan Pengendalian Jalan.
6. Unit Pelaksanaan Teknis Dinas.
7. Kelompok Jabatan Fungsional.



## **1.2 Landasan Hukum**

Landasan Hukum pembuatan Rencana Kerja (Renja) Dinas Perhubungan Kota Bandung tahun 2026 yaitu:

- a. Undang-Undang Nomor 17 Tahun 2003 tentang Keuangan Negara;
- b. Undang-Undang Nomor 25 Tahun 2004 tentang Sistem Perencanaan Pembangunan Nasional;
- c. Undang-Undang Nomor 33 Tahun 2004 tentang Perimbangan Keuangan antara Pemerintah Pusat dan Pemerintah Daerah;
- d. Undang-Undang Nomor 23 Tahun 2014 tentang Pemerintahan Daerah sebagaimana telah diubah dengan Peraturan Pemerintah;
- e. Nomor 2 Tahun 2014 tentang Perubahan Atas Undang-undang Nomor 23 Tahun 2014 tentang Pemerintahan Daerah.
- f. Peraturan Pemerintah Nomor 8 Tahun 2003 tentang Pedoman Organisasi PD;
- g. Peraturan Pemerintah Nomor 58 Tahun 2005 tentang Pengelolaan Keuangan Daerah;
- h. Surat Edaran Menteri Dalam Negeri Nomor 050 / 2020 / SJ, tanggal 11 Agustus 2005, perihal Petunjuk Penyusunan Dokumen RPJP Daerah dan RPJM Daerah;
- i. Permendagri No 86 tahun 2017 tentang Tata cara perencanaan, pengendalian dan evaluasi pembangunan daerah.
- j. Instruksi Menteri Dalam Negeri nomor 2 tahun 2025 tentang Penyusunan Dokumen Perencanaan Kinerja Instansi Pemerintah Daerah tahun 2025-2029
- k. Peraturan Daerah Kota Bandung Nomor 5 Tahun 2024 tentang Rencana Pembangunan Jangka Panjang Daerah (RPJPD) Kota Bandung Tahun 2025-2045.
- l. Peraturan Daerah Kota Bandung nomor 8 tahun 2025 tentang Rencana Pembangunan Jangka Menengah Daerah (RPJMD) Tahun 2025-2029.



### **1.3 Maksud dan Tujuan**

#### **a. Maksud**

Penyusunan Renja Dinas Perhubungan Kota Bandung Tahun 2026 ini, dimaksudkan untuk menyediakan tolok ukur pelaksanaan strategi pembangunan

Dinas Perhubungan Kota Bandung untuk secara konsekuen dan konsisten menyelenggarakan kegiatan sesuai dengan posisi dan peran yang diemban. Renja Dinas Perhubungan Kota Bandung Tahun 2026 ini dijadikan sebagai pedoman dalam pelaksanaan kegiatan untuk mencapai tujuan dan sasaran Dinas Perhubungan Kota Bandung.

#### **b. Tujuan**

Penyusunan Rencana Kerja (Renja) Dinas Perhubungan Kota Bandung tahun 2026 ini mempunyai tujuan sebagai berikut :

1. Memberikan arah dan pedoman bagi semua personil dalam melaksanakan tugasnya untuk menentukan prioritas-prioritas di bidang perencanaan pembangunan, sehingga tujuan program dan sasaran kegiatan yang telah ditetapkan pada tahun 2026 dapat tercapai;
2. Mempermudah pengendalian kegiatan serta pelaksanaan koordinasi dengan instansi terkait, monitoring, analisis, evaluasi kegiatan baik secara internal maupun eksternal;
3. Memberikan informasi kepada pemangku kepentingan (stakeholders) tentang rencana pembangunan tahunan;
4. Menjadi kerangka dasar dalam upaya meningkatkan kualitas perencanaan pembangunan.

### **1.4 Sistematika Penulisan**

Sistematika Penulisan Dokumen Rencana Kerja (Renja) Dinas Perhubungan Kota Bandung tahun 2026 ini adalah sebagai berikut :

- Bab I Pendahuluan

Pada bagian ini dijelaskan mengenai gambaran umum penyusunan rancangan Renja Dinas Perhubungan Kota Bandung agar substansi pada bab-bab berikutnya dapat



dipahami dengan baik.

- Bab II Evaluasi Pelaksanaan Renja Dinas Perhubungan Kota Bandung

Bab ini memuat kajian (review) terhadap hasil evaluasi pelaksanaan Renja Dinas Perhubungan Kota Bandung dua tahun lalu (tahun n-2) dan perkiraan capaian tahun berjalan (tahun n-1) mengacu pada APBD tahun berjalan yang seharusnya pada waktu penyusunan Renja APBD sudah disahkan.

- Bab III Tujuan dan Sasaran Perangkat Daerah.

Bab ini membahas telaahan terhadap kebijakan nasional, Tujuan dan sasaran Renja Dinas Perhubungan Kota Bandung

- Bab IV Rencana Kerja dan Pendanaan Perangkat Daerah

Bab ini membahas Program dan Kegiatan serta pendanaannya.

- Bab V Penutup

Bab ini memuat uraian penutup berupa catatan penting yang perlu mendapat perhatian, kaidah-kaidah pelaksanaan dan rencana tindak lanjut.



## **BAB II**

### **EVALUASI PELAKSANAAN RENJA PD TAHUN 2024**

#### **2.1 Evaluasi Pelaksanaan Renja PD Tahun Lalu dan Capaian Renstra PD**

**P**encapaian kinerja Dinas Perhubungan Kota Bandung terhadap pelaksanaan program kerja tahun 2024 dan perkiraan capaian tahun berjalan 2025 disajikan dalam tabel 2.1 berikut ini:

| Kode | Urusan/Bidang Urusan Pemerintahan Daerah Dan Program/Kegiatan | Indikator Kinerja Program (out come) / kegiatan (output) | Target Kinerja Capaian Program (Akhir Tahun Renstra PD) Tahun 2029 | Realisasi Target Kinerja Hasil Program dan Keluaran kegiatan s/d tahun 2023      | Target dan realisasi kinerja Program dan Kegiatan Tahun 2024 |                               |                       | Target program dan kegiatan (Renja PD tahun 2025) | Perkiraan realisasi capaian target Renstra PD s/d tahun berjalan |   |                   |                   |               |
|------|---|--|--|--|--|-------------------------------|-----------------------|---|--|---|-------------------|-------------------|---------------|
|      |   |  |  |  | Target Renja PD tahun 2024                                   | Realisasi Renja PD tahun 2024 | Tingkat realisasi (%) |   | Realisasi Capaian Program dan Kegiatan s/d tahun 2025            | Target Capaian Realisasi Target Renstra (%) |                   |                   |               |
| 1    | 2   | 3  | 4  | 5  | 6  | 7                             | 8=(7)/(6)             | 9   | 10=5+7+9   | 11=10/4                                     |                   |                   |               |
| 2    |   |  |  |  |  |                               |                       |   |  |   |                   |                   |               |
| 2.15 |   |  |  |  |  |                               |                       |   |  |   |                   |                   |               |
| 2.15 | 01  |  |  | <b>PROGRAM PENUNJANG URUSAN PEMERINTAHAN DAERAH KABUPATEN/KOTA</b>               | <b>Persentase Pelayanan Administrasi Perkantoran</b>         | <b>100%</b>                   | -                     | -   | -  | -   | <b>100%</b>       | <b>100%</b>       | <b>100%</b>   |
| 2.15 | 01  | 2.01   |  | <b>Kegiatan Perencanaan, Penganggaran, dan Evaluasi Kinerja Perangkat Daerah</b> | <b>Jumlah dokumen capaian kinerja Perangkat Daerah</b>       | <b>25 Dokumen</b>             | -                     | -   | -  | -   | <b>5 Dokumen</b>  | <b>5 Dokumen</b>  | <b>20.00%</b> |
| 2.15 | 01  | 2.01   | 07   | Evaluasi Kinerja Perangkat Daerah  | Jumlah Laporan Evaluasi Kinerja Perangkat Daerah             | 25 Laporan                    | -                     | -   | -  | -   | 5 Dokumen         | 5 Dokumen         | 20.00%        |
|      |   |  |  |  |  |                               |                       |   |  |   |                   |                   |               |
| 2.15 | 01  | 2.02   |  | <b>Kegiatan Administrasi Keuangan Perangkat Daerah</b>                           | <b>Laporan Administrasi Keuangan Perangkat Daerah</b>        | <b>60 Laporan</b>             | -                     | -   | -  | -   | <b>12 Laporan</b> | <b>12 Laporan</b> | <b>20.00%</b> |
| 2.15 | 01  | 2.02   | 01   | Penyediaan Gaji dan Tunjangan ASN  | Jumlah Orang yang Menerima Gaji dan Tunjangan ASN            | 1506 Orang/bulan              | -                     | -   | -  | -   | 268 orang         | 268 orang         | 17.26%        |



Rencana Kerja (Renja) Dinas Perhubungan  
Kota Bandung Tahun 2026

|      |    |      |    |  |   |                   |   |   |   |   |                   |                   |               |
|------|----|------|----|--|---|-------------------|---|---|---|---|-------------------|-------------------|---------------|
| 2.15 | 01 | 2.05 |    | <b>Kegiatan Administrasi Kepegawaian Perangkat Daerah</b>        | <b>Laporan Administrasi Kepegawaian Perangkat Daerah</b>                            | <b>60 Laporan</b> | - | - | - | - | <b>12 Laporan</b> | <b>12 Laporan</b> | <b>20.00%</b> |
| 2.15 | 01 | 2.05 | 02 | Pengadaan Pakaian Dinas Beserta Atribut Kelengkapannya           | Jumlah Paket Pakaian Dinas beserta Atribut Kelengkapan                              | 21 Paket          | - | - | - | - | 3 Paket           | 3 Paket           | 14.29%        |
| 2.15 | 01 | 2.05 | 09 | Pendidikan dan Pelatihan Pegawai Berdasarkan Tugas dan Fungsi    | Jumlah Pegawai Berdasarkan Tugas dan Fungsi yang Mengikuti Pendidikan dan Pelatihan | 1494 Orang        | - | - | - | - | 320 orang         | 320 orang         | 16.73%        |
| 2.15 | 01 | 2.06 |    | <b>Kegiatan Administrasi Umum Perangkat Daerah</b>               | <b>Laporan Administrasi Umum Perangkat Daerah</b>                                   | <b>60 Laporan</b> | - | - | - | - | <b>12 Laporan</b> | <b>12 Laporan</b> | <b>20.00%</b> |
| 2.15 | 01 | 2.06 | 01 | Penyediaan Komponen Instalasi Listrik/Penerangan Bangunan Kantor | Jumlah Paket Komponen Instalasi Listrik/Penerangan Bangunan Kantor yang Disediakan  | 6 Paket           | - | - | - | - | 2 Paket           | 2 Paket           | 33.33%        |
| 2.15 | 01 | 2.06 | 02 | Penyediaan Peralatan dan Perlengkapan Kantor                     | Jumlah Paket Peralatan dan Perlengkapan Kantor yang Disediakan                      | 41 Paket          | - | - | - | - | 4 Paket           | 4 Paket           | 9.76%         |
| 2.15 | 01 | 2.06 | 04 | Penyediaan Bahan Logistik Kantor                                 | Jumlah Laporan Bahan Logistik Kantor yang Disediakan                                | 60 Laporan        | - | - | - | - | 12 Laporan        | 12 Laporan        | 20.00%        |
| 2.15 | 01 | 2.06 | 05 | Penyediaan Barang Cetak dan Penggandaan                          | Jumlah Paket Barang Cetak dan Penggandaan yang Disediakan                           | 24 Paket          | - | - | - | - | 3 Paket           | 3 Paket           | 12.50%        |



Rencana Kerja (Renja) Dinas Perhubungan  
Kota Bandung Tahun 2026

|      |    |      |    |  |   |            |   |   |   |   |            |            |        |
|------|----|------|----|--|---|------------|---|---|---|---|------------|------------|--------|
| 2.15 | 01 | 2.06 | 06 | Penyediaan Bahan Bacaan dan Peraturan Perundang-Undangan                         | Jumlah Dokumen Bahan Bacaan dan Peraturan Perundang-Undangan yang Disediakan    | 60 Dokumen | - | - | - | - | 12 dokumen | 12 dokumen | 20.00% |
| 2.15 | 01 | 2.06 | 09 | Penyelenggaraan Rapat Koordinasi dan Konsultasi SKPD                             | Jumlah Laporan Penyelenggaraan Rapat Koordinasi dan Konsultasi SKPD             | 60 Laporan | - | - | - | - | 12 laporan | 12 laporan | 20.00% |
| 2.15 | 01 | 2.07 |    | <b>Kegiatan Pengadaan Barang Milik Daerah Penunjang Urusan Pemerintah Daerah</b> | <b>Laporan Pengadaan Barang Milik Daerah Penunjang Urusan Pemerintah Daerah</b> | 60 Laporan | - | - | - | - | 12 Laporan | 12 Laporan | 20.00% |
| 2.15 | 01 | 2.07 | 02 | Pengadaan Kendaraan Dinas Operasional atau Lapangan                              | Jumlah Unit Kendaraan Dinas Operasional atau Lapangan yang Disediakan           | 25 Unit    | - | - | - | - | 3 unit     | 3 unit     | 12.00% |
| 2.15 | 01 | 2.07 | 05 | Pengadaan Mebel  | Jumlah Paket Mebel yang Disediakan  | 16 Paket   | - | - | - | - | 3 paket    | 3 paket    | 18.75% |



*Rencana Kerja (Renja) Dinas Perhubungan  
Kota Bandung Tahun 2026*

|      |    |      |    |   |  |                   |   |   |   |   |                   |                   |               |
|------|----|------|----|---|--|-------------------|---|---|---|---|-------------------|-------------------|---------------|
| 2.15 | 01 | 2.08 |    | <b>Kegiatan Penyediaan Jasa Penunjang Urusan Pemerintahan Daerah</b>  | <b>Laporan Penyediaan Jasa Penunjang Urusan Pemerintahan Daerah</b>                                      | <i>60 Laporan</i> | - | - | - | - | <i>12 Laporan</i> | <i>12 Laporan</i> | <i>20.00%</i> |
| 2.15 | 01 | 2.08 | 01 | Penyediaan Jasa Surat Menyurat  | Jumlah Laporan Penyediaan Jasa Surat Menyurat  | <i>49 Laporan</i> | - | - | - | - | <i>12 laporan</i> | <i>12 laporan</i> | <i>24.49%</i> |
| 2.15 | 01 | 2.08 | 02 | Penyediaan Jasa Komunikasi, Sumber Daya Air dan Listrik   | Jumlah Laporan Penyediaan Jasa Komunikasi, Sumber Daya Air dan Listrik yang Disediakan                   | <i>60 Laporan</i> | - | - | - | - | <i>12 laporan</i> | <i>12 laporan</i> | <i>20.00%</i> |
| 2.15 | 01 | 2.08 | 04 | Penyediaan Jasa Pelayanan Umum Kantor   | Jumlah Laporan Penyediaan Jasa Pelayanan Umum Kantor yang Disediakan                                     | <i>60 Laporan</i> | - | - | - | - | <i>12 laporan</i> | <i>12 laporan</i> | <i>20.00%</i> |
|      |    |      |    |   |  |                   |   |   |   |   |                   |                   |               |
| 2.15 | 01 | 2.09 |    | <b>Kegiatan Pemeliharaan Barang Milik Daerah Penunjang Urusan Pemerintahan Daerah</b>                               | <b>Laporan Pemeliharaan Barang Milik Daerah Penunjang Urusan Pemerintahan Daerah</b>                     | <i>60 Laporan</i> | - | - | - | - | <i>12 Laporan</i> | <i>12 Laporan</i> | <i>20.00%</i> |
| 2.15 | 01 | 2.09 | 01 | Penyediaan Jasa Pemeliharaan, Biaya Pemeliharaan, dan Pajak Kendaraan Perorangan Dinas atau Kendaraan Dinas Jabatan | Jumlah Kendaraan Perorangan Dinas atau Kendaraan Dinas Jabatan yang Dipelihara dan dibayarkan Pajaknya   | <i>781 Unit</i>   | - | - | - | - | <i>154 unit</i>   | <i>154 unit</i>   | <i>19.72%</i> |
| 2.15 | 01 | 2.09 | 09 | Pemeliharaan/Rehabilitasi Gedung Kantor dan Bangunan Lainnya  | Jumlah Gedung Kantor dan Bangunan Lainnya yang Dipelihara/Direhabilitasi                                 | <i>7 Unit</i>     | - | - | - | - | <i>3 unit</i>     | <i>3 unit</i>     | <i>42.86%</i> |
| 2.15 | 01 | 2.09 | 11 | Pemeliharaan/Rehabilitasi Sarana dan Prasarana Pendukung Gedung Kantor atau Bangunan Lainnya                        | Jumlah Sarana dan Prasarana Pendukung Gedung Kantor atau Bangunan Lainnya yang Dipelihara/Direhabilitasi | <i>1143 Unit</i>  | - | - | - | - | <i>261 unit</i>   | <i>261 unit</i>   | <i>22.83%</i> |



*Rencana Kerja (Renja) Dinas Perhubungan  
Kota Bandung Tahun 2026*

|      |    |      |    |  |  |                     |   |   |   |   |                     |                     |             |
|------|----|------|----|--|--|---------------------|---|---|---|---|---------------------|---------------------|-------------|
| 2.15 | 01 | 2.10 |    | <b>Kegiatan Peningkatan Pelayanan BLUD</b>                           | <b>Jumlah BLUD yang Menyediakan Pelayanan dan Penunjang Pelayanan</b>                | <i>2 unit kerja</i> | - | - | - | - | <i>2 unit kerja</i> | <i>2 unit kerja</i> | <i>100%</i> |
| 2.15 | 01 | 210  | 01 | Pelayanan dan Penunjang Pelayanan BLUD (Parkir)                      | Jumlah BLUD yang Menyediakan Pelayanan dan Penunjang Pelayanan BLUD Parkir           | <i>1 unit kerja</i> | - | - | - | - | <i>1 unit kerja</i> | <i>1 unit kerja</i> | <i>100%</i> |
| 2.15 | 01 | 2.10 | 01 | Pelayanan dan Penunjang Pelayanan BLUD (Angkutan)                    | Jumlah BLUD yang Menyediakan Pelayanan dan Penunjang Pelayanan BLUD Angkutan         | <i>1 unit kerja</i> | - | - | - | - | <i>1 unit kerja</i> | <i>1 unit kerja</i> | <i>100%</i> |
|      |    |      |    |  |  |                     |   |   |   |   |                     |                     |             |
| 2.15 | 02 |      |    | <b>PROGRAM PENYELENGGARAAN LALU LINTAS DAN ANGKUTAN JALAN (LLAJ)</b> | <b>Persentase aspek Penyebab Kemacetan Urusan Perhubungan yang tertangani</b>        | <i>2,610</i>        | - | - | - | - | <i>0,50</i>         | <i>0,50</i>         | <i>100%</i> |
|      |    |      |    |  | <b>Rasio Pengguna angkutan umum vs pengguna angkutan pribadi</b>                     | <i>1 : 3,126</i>    | - | - | - | - | <i>1 : 3,303</i>    | <i>1 : 3,303</i>    | <i>100%</i> |
|      |    |      |    |  | <b>Indeks fatalitas 10.000 kendaraan lingkup pilar kendaraan yang berkeselamatan</b> | <i>0,806</i>        | - | - | - | - | <i>0,960</i>        | <i>0,960</i>        | <i>100%</i> |
|      |    |      |    |  | <b>Indeks fatalitas 100.000 penduduk lingkup pilar kendaraan yang berkeselamatan</b> | <i>7,580</i>        | - | - | - | - | <i>8,537</i>        | <i>8,537</i>        | <i>100%</i> |
|      |    |      |    |  | <b>Persentase konektivitas jalan yang sudah terlayani angkutan umum</b>              | <i>36,265</i>       | - | - | - | - | <i>36,241</i>       | <i>36,241</i>       | <i>100%</i> |



Rencana Kerja (Renja) Dinas Perhubungan  
Kota Bandung Tahun 2026

|      |    |      |    |  |  |            |   |   |   |   |            |            |         |
|------|----|------|----|--|--|------------|---|---|---|---|------------|------------|---------|
| 2.15 | 02 | 2.01 |    | <b>Kegiatan Penetapan Rencana Induk Jaringan LLAJ Kabupaten/Kota</b>   | <b>Jumlah Dokumen Perencanaan dan Evaluasi Bidang Angkutan dan PKB</b>                     | 92 Dokumen | - | - | - | - | 16 Dokumen | 16 Dokumen | 17.39%  |
| 2.15 | 02 | 2.01 | 01 | Pelaksanaan Penyusunan Rencana Induk Jaringan LLAJ Kabupaten/Kota      | Jumlah Dokumen Penyusunan Rencana Induk Jaringan LLAJ Kabupaten/Kota                       | 92 Dokumen | - | - | - | - | 16 dokumen | 16 dokumen | 17.39%  |
| 2.15 | 02 | 2.02 |    | <b>Penyediaan Perlengkapan Jalan di Jalan Kabupaten/Kota</b>           | <b>Jumlah perlengkapan jalan yang tersedia Bidang Lalu lintas dan PJ</b>                   | 30143 Unit | - | - | - | - | 6776 unit  | 6776 unit  | 22.48%  |
| 2.15 | 02 | 2.02 | 01 | Pembangunan Prasarana Jalan di Jalan Kabupaten/Kota                    | Jumlah Prasarana Jalan di Jalan Kabupaten/Kota yang Terbangun                              | 26140 Unit | - | - | - | - | 4616 unit  | 4616 unit  | 17.66%  |
| 2.15 | 02 | 2.02 | 02 | Penyediaan Perlengkapan Jalan di Jalan Kabupaten/Kota                  | Jumlah Perlengkapan Jalan di Jalan Kabupaten/Kota yang Tersedia                            | 3952 Unit  | - | - | - | - | 2160 unit  | 2160 unit  | 54.66%  |
| 2.15 | 02 | 2.02 | 03 | Rehabilitasi dan Pemeliharaan Prasarana Jalan                          | Jumlah Prasarana Jalan yang Terehabilitasi dan Terpelihara                                 | 51 Unit    | - | - | - | - | 27 unit    | 27 unit    | 52.94%  |
| 2.15 | 02 | 2.02 | 04 | Rehabilitasi dan Pemeliharaan Perlengkapan Jalan                       | Jumlah Perlengkapan Jalan yang Terehabilitasi dan Terpelihara                              | 146 Unit   | - | - | - | - | 146 unit   | 146 unit   | 100.00% |
|      |    |      |    |  |  |            |   |   |   |   |            |            |         |
| 2.15 | 02 | 2.03 |    | <b>Kegiatan Pengelolaan Terminal Penumpang Tipe C</b>                  | <b>Jumlah Terminal Penumpang Tipe C yang Dikelola (Lokasi) UPT Terminal</b>                | 8 Lokasi   | - | - | - | - | 9 lokasi   | 9 lokasi   | 112.50% |
| 2.15 | 02 | 2.03 | 11 | Rehabilitasi dan Pemeliharaan Terminal (Fasilitas Utama dan Pendukung) | Jumlah Terminal Tipe C (Fasilitas Utama dan Penunjang) yang terehabilitasi dan terpelihara | 8 Unit     | - | - | - | - | 9 unit     | 9 unit     | 112.50% |



Rencana Kerja (Renja) Dinas Perhubungan  
Kota Bandung Tahun 2026

|      |    |      |    |  |  |                    |   |   |   |   |                   |                   |               |
|------|----|------|----|--|--|--------------------|---|---|---|---|-------------------|-------------------|---------------|
| 2.15 | 02 | 2.05 |    | <b>Kegiatan Pengujian Berkala Kendaraan Bermotor</b>   | <b>Jumlah Kendaraan yang diuji Bidang Angkutan dan PKB</b>   | <b>340000 Unit</b> | - | - | - | - | <b>66000 unit</b> | <b>66000 unit</b> | <b>19.41%</b> |
| 2.15 | 02 | 2.05 | 01 | Penyediaan Sarana dan Prasarana Pengujian Berkala Kendaraan Bermotor                               | Jumlah Sarana dan Prasarana Pengujian Berkala Kendaraan Bermotor yang Tersedia                                 | 20 set             | - | - | - | - | 4 set             | 4 set             | 20.00%        |
| 2.15 | 02 | 2.05 | 03 | Registrasi Kendaraan Wajib Uji Berkala Kendaraan Bermotor  | Jumlah Kendaraan Wajib Uji Berkala Kendaraan Bermotor yang Terdaftar   | 185623 Unit        | - | - | - | - | 30150 unit        | 30150 unit        | 16.24%        |
| 2.15 | 02 | 2.05 | 04 | Penyediaan Bukti Lulus Uji Pengujian Berkala Kendaraan Bermotor                                    | Jumlah Dokumen Bukti Lulus Uji Pengujian Berkala Kendaraan Bermotor  | 60 Dokumen         | - | - | - | - | 12 dokumen        | 12 dokumen        | 20.00%        |
| 2.15 | 02 | 2.05 | 05 | Sosialisasi Standar Operasional Prosedur Pengujian Berkala Kendaraan Bermotor                      | Jumlah Laporan Sosialisasi Standar Operasional Prosedur Pengujian Berkala Kendaraan Bermotor                   | 19 Laporan         | - | - | - | - | 3 laporan         | 3 laporan         | 15.79%        |
| 2.15 | 02 | 2.05 | 07 | Pemeliharaan Sarana dan Prasarana Pengujian Berkala Kendaraan Bermotor                             | Jumlah Sarana dan Prasarana Pengujian Berkala Kendaraan Bermotor yang Terpelihara                              | 19 Unit            | - | - | - | - | 4 unit            | 4 unit            | 21.05%        |
| 2.15 | 02 | 2.06 |    | <b>Kegiatan Pelaksanaan Manajemen dan Rekayasa Lalu Lintas untuk Jaringan Jalan Kabupaten/Kota</b> | <b>Laporan Pengaturan Lalu Lintas</b>  | <b>20 Laporan</b>  | - | - | - | - | <b>4 Laporan</b>  | <b>4 Laporan</b>  | <b>20.00%</b> |
| 2.15 | 02 | 2.06 | 15 | Forum Lalu Lintas dan Angkutan Jalan Kabupaten/Kota  | Jumlah laporan Forum Lalu Lintas dan Angkutan Jalan untuk Jaringan Jalan Kabupaten/Kota                        | 16 Laporan         | - | - | - | - | 4 laporan         | 4 laporan         | 25.00%        |
| 2.15 | 02 | 2.06 | 17 | Penataan Manajemen dan Rekayasa Lalu Lintas Untuk Jaringan Jalan Kabupaten / Kota                  | Jumlah laporan pelaksanaan Penataan Manajemen dan Rekayasa Lalu Lintas Untuk Jaringan Jalan Kabupaten/Provinsi | 20 Laporan         | - | - | - | - | 4 laporan         | 4 laporan         | 20.00%        |



Rencana Kerja (Renja) Dinas Perhubungan  
Kota Bandung Tahun 2026

|      |    |      |    |   |  |                   |   |   |   |   |                  |                  |                |
|------|----|------|----|---|--|-------------------|---|---|---|---|------------------|------------------|----------------|
| 2.15 | 02 | 2.08 |    | <b>Audit dan Inspeksi Keselamatan LLAJ di Jalan</b>   | <b>laporan Pengendalian Disiplin Pengoprasian Angkutan di Jalan Raya Bidang Pengendalian dan Operasional</b>   | <i>52 Laporan</i> | - | - | - | - | <i>4 Laporan</i> | <i>4 Laporan</i> | <i>7.69%</i>   |
| 2.15 | 02 | 2.08 | 04 | Pelaksanaan Inspeksi, Audit dan Pemantauan Pemenuhan Persyaratan Penyelenggaraan Kompetensi Pengemudi Kendaraan Bermotor Kabupaten/Kota     | Jumlah Laporan Inspeksi, Audit dan Pemantauan Pemenuhan Persyaratan Penyelenggaraan Kompetensi Pengemudi Kendaraan Bermotor Kabupaten/Kota               | <i>52 Laporan</i> | - | - | - | - | <i>4 laporan</i> | <i>4 laporan</i> | <i>7.69%</i>   |
| 2.15 | 02 | 2.08 | 07 | Pelaksanaan Inspeksi, Audit dan Pemantauan Sistem Manajemen Keselamatan Perusahaan Angkutan Umum  | Jumlah laporan Inspeksi, Audit dan Pemantauan Sistem Manajemen Keselamatan Perusahaan Angkutan Umum  | <i>52 Laporan</i> | - | - | - | - | <i>4 laporan</i> | <i>4 laporan</i> | <i>7.69%</i>   |
|      |    |      |    |   |  |                   |   |   |   |   |                  |                  |                |
| 2.15 | 02 | 2.09 |    | <b>Penyediaan Angkutan Umum untuk Jasa Angkutan Orang dan/atau Barang Antar Kota dalam 1 (Satu) Daerah Kabupaten/Kota</b>                   | <b>Pengoperasian dan Pemeliharaan Angkutan Massal Bus Trans Metro Bandung (TMB), dan Bus Sekolah</b>   | <i>9 Koridor</i>  | - | - | - | - | <i>9 Koridor</i> | <i>9 Koridor</i> | <i>100.00%</i> |
| 2.15 | 02 | 2.09 | 03 | Penyediaan Angkutan Umum untuk Jasa Angkutan Orang dan/atau Barang Antar Kota dalam 1 (Satu) Daerah Kabupaten/Kota                          | Jumlah Armada Angkutan Umum untuk Jasa Angkutan Orang dan/atau Barang Antar Kota dalam 1 (Satu) Daerah Kabupaten/Kota yang Tersedia                      | <i>188 unit</i>   | - | - | - | - | <i>28 unit</i>   | <i>28 unit</i>   | <i>14.89%</i>  |
| 2.15 | 02 | 2.09 | 03 | Pengendalian dan Pengawasan Ketersediaan Angkutan Umum untuk Jasa Angkutan Orang dan/atau Barang antar Kota dalam 1 (satu) kabupaten / kota | Jumlah Laporan Pengendalian dan Pengawasan Ketersediaan Angkutan Umum untuk Jasa Angkutan Orang dan/atau Barang Antar Kota dalam 1 (Satu) Kabupaten/Kota | <i>11 Laporan</i> | - | - | - | - | <i>3 laporan</i> | <i>3 laporan</i> | <i>27.27%</i>  |

**Tabel 2.1**  
**Rekapitulasi Evaluasi Hasil Pelaksanaan Renja PD dan Pencapaian Renstra**  
**Dinas Perhubungan Kota Bandung s/d Tahun 2025**



Dinas Perhubungan Kota Bandung akan tetap berkoordinasi dengan beberapa pihak terkait untuk dapat mengambil langkah-langkah yang tepat dalam mengantisipasi perkembangan selanjutnya. Hal tersebut akan terus dilakukan sebagai upaya untuk tercapainya sinergitas antar stake holder. Setiap perkembangan yang terjadi akan terus dipantau dan diselaraskan dengan kondisi yang ada sehingga lambat laun akan tercapai sistem transportasi yang lebih baik untuk mendukung Kota Bandung sebagai kota jasa yang bermartabat.

## **2.2 Analisis Kinerja Pelayanan PD**

Dinas Perhubungan Kota Bandung sebagai lembaga teknis dalam bidang perhubungan, dituntut untuk mampu menyediakan fasilitas sarana prasana transportasi di Kota Bandung yang memadai, mampu memberikan pelayanan yang aman dan lancar bagi masyarakat di Kota Bandung pada umumnya sehingga secara aspek ekonomi, sosial budaya dan sumberdaya pemerintahan serta fisik dan prasarana secara aktual, faktual dan kontekstual sehingga dapat memberikan kontribusi nyata bagi meningkatnya kemakmuran warga kota Bandung (*welfare state*).

Untuk mencapai visi dan misi Dinas Perhubungan Kota Bandung melaksanakan program kerja strategis 5 (lima) tahunan sebagai strategi dan kebijakan yang ditetapkan dalam *core strategy* dan *core policy* dan diwujudkan dalam beberapa program. Program yang akan dilaksanakan oleh Dinas Perhubungan Kota Bandung adalah merupakan strategi pada tingkat kebijakan dalam penyediaan fasilitas perhubungan. Strategi berupa pelaksanaan program dapat dikatakan berhasil jika implementasi program tersebut sesuai dengan visi dan misi yang diemban, sehingga adanya keterkaitan antara program Dinas Perhubungan dengan program tingkat Kota Bandung menjadi mutlak.



Dalam pelaksanaan tugas dan wewenangnya Dinas Perhubungan Kota Bandung mempunyai beberapa indikator sebagai tolok ukur tingkat keberhasilan capaian kinerja yang berdasarkan pada Peraturan Pemerintah Republik Indonesia Nomor 6 Tahun 2008 tentang Pedoman Evaluasi Penyelenggaraan Pemerintah Daerah pada bagian keenam, yang membahas tentang pengukuran kinerja oleh pemerintah daerah yang selanjutnya kewenangan pemerintah daerah tersebut dipertegas kembali dalam Peraturan Pemerintah Nomor 38 Tahun 2007 tentang Pembagian Urusan Pemerintahan antara Pemerintah, Pemerintah Daerah Provinsi dan Pemerintah Daerah Kabupaten/Kota, dari 26 (dua puluh enam) urusan wajib sesuai dengan pasal 7, ayat (2), Dinas Perhubungan sebagai salah satu lembaga teknis daerah yang merupakan unsur pendukung tugas kepala daerah.

### 2.3 Isu-Isu Penting Penyelenggaraan Tugas dan Fungsi PD

Dinas Perhubungan Kota Bandung sebagai salah satu Dinas yang bertanggung jawab dalam penyelenggaraan perhubungan di wilayah Kota Bandung mempunyai tugas dan fungsi sangat strategis. Salah satu tugas yang diemban oleh Dinas Perhubungan Kota Bandung yang sangat strategis yaitu pelayanan di bidang transportasi yang meliputi masalah lalu lintas, parkir, angkutan, terminal, operasional petugas dan pengujian kendaraan bermotor.

Dalam melaksanakan tugas dan fungsinya Dinas Perhubungan Kota Bandung tidak lepas dari berbagai persoalan/masalah yang membutuhkan perhatian cukup serius. Diantaranya adalah masalah penanggulangan kemacetan yang dirasakan cukup signifikan di beberapa ruas jalan terutama pada jam-jam sibuk baik pada hari kerja maupun pada saat hari libur (khususnya pada saat *long week end*).

Penanganan kemacetan di Kota Bandung cukup memberikan dampak pada pencapaian Kepala Daerah Kota Bandung termasuk diantaranya Bandung bebas Macet. Seiring bertambahnya jumlah kendaraan bermotor maka bertambah pula emisi gas buang carbon yang dikeluarkan oleh kendaraan bermotor. Hal tersebut cukup memberikan dampak pada kondisi udara bersih di Kota Bandung. Selain itu kemacetan pun berdampak pada pemborosan BBM yang dipakai kendaraan bermotor.

Dalam upaya meningkatkan pelayanan Dinas Perhubungan Kota Bandung khususnya di bidang transportasi melahirkan suatu tantangan dan juga peluang tersendiri. Diantara tantangan yang dihadapi adalah upaya pemecahan masalah kemacetan di tengah meningkatnya jumlah kendaraan yang tidak berimbang dengan penambahan kapasitas jalan. Tantangan ini menjadi peluang tersendiri bagi Pemerintah Kota Bandung khususnya Dinas Perhubungan untuk mengoperasikan angkutan umum massal yang mana hal ini diharapkan bisa menekan penggunaan

kendaraan pribadi untuk kembali beralih menggunakan sarana transportasi umum.

Untuk itu tidaklah berlebihan apabila pengoperasian angkutan umum massal menjadi isu penting berupa rekomendasi dan catatan strategis yang direncanakan dalam perumusan program maupun kegiatan prioritas yang perlu ditindaklanjuti. Dinas Perhubungan Kota Bandung telah mengoperasikan masing-masing 10 bus di 5 koridor yang melayani jalur Cibiru – Cibeureum via Soekarno Hatta, jalur Cicaheum – Cibeureum via jalur tengah, Sarijadi – Cicaheum dan Antapani – Leuwi Panjang dan Antapani – St Hall. Adapun data jumlah penumpang dari 5 koridor yaitu diantaranya:

**Tabel 2.3**  
**Jumlah Penumpang Trans Metro Bandung Tahun 2024**

| Jumlah Penumpang Trans Metro Bandung |              |              |              |              | Total   |
|--------------------------------------|--------------|--------------|--------------|--------------|---------|
| Koridor<br>1                         | Koridor<br>2 | Koridor<br>3 | Koridor<br>4 | Koridor<br>5 |         |
| 279.554                              | 255.065      | 47.506       | 34.570       | 19.979       | 636.674 |

Dinas Perhubungan Kota Bandung mengoperasikan 10 bus di 5 koridor dengan jumlah penumpang yang berbeda-beda di setiap masing-masing koridornya. Koridor 1 sebanyak 179.554 penumpang, Koridor 2 sebanyak 255.065, Koridor 3 sebanyak 47.506, Koridor 4 sebanyak 34.570 penumpang, dan di Koridor 5 sebanyak 19.979 penumpang. Sehingga dari total 5 koridor berjumlah 636.674 penumpang.

Dalam upaya untuk mengurangi kemacetan Dinas Perhubungan Kota Bandung pada Tahun 2026 mempunyai empat titik kemacetan yang dibagi kedalam ruas jalan yang harus di selesaikan yaitu di antaranya:

1. Jalan Jalan Taman Sari

Jalan tersebut memiliki panjang jalan sebesar 0,55 KM, dengan *Level of Service (LOS)* di level E dan kecepatan 12,70 km/jam. Terdapat beberapa hambatan yang menyebabkan kemacetan di jalan tersebut yaitu pejalan kaki yang tidak pada tempatnya yang termasuk ke dalam urusan perhubungan, dan yang termasuk urusan non perhubungannya yaitu pasar aksesibilitas keluar masuk area pertokoan/pendidikan.



2. Jalan Lembong

Jalan tersebut memiliki panjang jalan sebesar 0,47 KM , *Level of Service (LOS)* di level D, dan kecepatan 20,25 km/jam. Terdapat beberapa hambatan yang menyebabkan kemacetan di jalan tersebut yaitu ngetem angkutan umum dan parkir liar on street yang termasuk ke dalam urusan perhubungan.

3. Jalan Geger Kalong Girang

Jalan tersebut memiliki panjang jalan sebesar 1,33 KM , *Level of Service (LOS)* di level D, dan kecepatan 20,36 km/jam. Terdapat beberapa hambatan yang menyebabkan kemacetan di jalan tersebut yaitu pejalan kaki yang tidak pada tempatnya dan parkir liar on street yang termasuk ke dalam urusan perhubungan, dan yang termasuk urusan non perhubungannya yaitu aksesibilitas keluar masuk area pertokoan / pendidikan.

4. Jalan Pahlawan

Jalan tersebut memiliki panjang jalan sebesar 1.06 KM , *Level of Service (LOS)* di level D dan kecepatan 20,63 km/jam. Terdapat beberapa hambatan yang menyebabkan kemacetan di jalan tersebut yaitu ngetem angkutan umum dan parkir liar on street yang termasuk ke dalam urusan perhubungan, dan yang termasuk urusan non perhubungannya yaitu aksesibilitas keluar masuk area pertokoan / pendidikan.

#### **2.4 Review Terhadap Rancangan Awal RKPD**

Untuk mengetahui kesinergian dan kesesuaian dokumen perencanaan Dinas Perhubungan Kota Bandung dengan dokumen perencanaan Pemerintah Kota Bandung maka diperlukan suatu proses yang akan membandingkan antara rancangan awal RKPD dengan hasil analisa kebutuhan. Proses tersebut dibutuhkan untuk mengetahui sejauh mana rumusan program dan kegiatan sudah terakomodir pada rancangan awal RKPD tahun anggaran 2026 ataupun besarannya sudah cocok atau sesuai. Hasil review selengkapnya dapat dilihat pada tabel 2.4 berikut ini:



**Tabel 2.4**  
**Review terhadap Rancangan Awal RKPD tahun 2026 Kota Bandung**

Nama PD : Dinas Perhubungan Kota Bandung

| No  | Rancangan Awal RKPD  |          |   |                  |                           | Hasil Analisa Kebutuhan  |          |   |                  | Cat                       |                     |
|-----|--|----------|---|------------------|---------------------------|--|----------|---|------------------|---------------------------|---------------------|
|     | Program / Kegiatan / Sub Kegiatan  | Lokasi   | Indikator Kinerja                                       | Target Capaian   | Pagu Indikatif (Rp)       | Program / Kegiatan   | Lokasi   | Indikator Kinerja                                       | Target Capaian   |                           | Kebutuhan Dana (Rp) |
| (1) | (2)  | (3)      | (4)   | (5)              | (6)                       | (7)  | (8)      | (9)   | (10)             | (11)                      | (12)                |
| A   | <b>PROGRAM PENUNJANG URUSAN PEMERINTAHAN DAERAH KABUPATEN/KOTA</b>               | Kota Bdg | <b>Persentase Pelayanan Administrasi Perkantoran</b>    | <b>100%</b>      | <b>110.413.341.045,61</b> | <b>PROGRAM PENUNJANG URUSAN PEMERINTAHAN DAERAH KABUPATEN/KOTA</b>               | Kota Bdg | <b>Persentase Pelayanan Administrasi Perkantoran</b>    | <b>100%</b>      | <b>110.413.341.045,61</b> |                     |
| 1   | <b>Kegiatan Perencanaan, Penganggaran, dan Evaluasi Kinerja Perangkat Daerah</b> |          | <b>Jumlah dokumen capaian kinerja Perangkat Daerah</b>  | <b>5 Dokumen</b> | <b>450.000.000</b>        | <b>Kegiatan Perencanaan, Penganggaran, dan Evaluasi Kinerja Perangkat Daerah</b> |          | <b>Jumlah dokumen capaian kinerja Perangkat Daerah</b>  | <b>5 Dokumen</b> | <b>450.000.000</b>        |                     |
| 1.1 | <i>Evaluasi Kinerja Perangkat Daerah</i>   |          | <i>Jumlah Laporan Evaluasi Kinerja Perangkat Daerah</i> | <i>5 Laporan</i> | <i>450.000.000</i>        | <i>Evaluasi Kinerja Perangkat Daerah</i>   |          | <i>Jumlah Laporan Evaluasi Kinerja Perangkat Daerah</i> | <i>5 Laporan</i> | <i>450.000.000</i>        |                     |
|     |  |          |   |                  |                           |  |          |   |                  |                           |                     |



*Rencana Kerja (Renja) Dinas  
Perhubungan Kota Bandung Tahun 2026*

|          |  |  |  |                        |                         |  |  |  |                        |                         |  |
|----------|--|--|--|------------------------|-------------------------|--|--|--|------------------------|-------------------------|--|
| <b>2</b> | <b>Kegiatan Administrasi Keuangan Perangkat Daerah</b>               |  | <b>Laporan Administrasi Keuangan Perangkat Daerah</b>                                      | <b>12 Laporan</b>      | <b>55.476.523.910</b>   | <b>Kegiatan Administrasi Keuangan Perangkat Daerah</b>               |  | <b>Laporan Administrasi Keuangan Perangkat Daerah</b>                                      | <b>12 Laporan</b>      | <b>55.476.523.910</b>   |  |
| 2.1      | <i>Penyediaan Gaji dan Tunjangan ASN</i>                             |  | <i>Jumlah Orang yang Menerima Gaji dan Tunjangan ASN</i>                                   | <i>268 Orang/bulan</i> | <i>55.476.523.910</i>   | <i>Penyediaan Gaji dan Tunjangan ASN</i>                             |  | <i>Jumlah Orang yang Menerima Gaji dan Tunjangan ASN</i>                                   | <i>268 Orang/bulan</i> | <i>55.476.523.910</i>   |  |
|          |  |  |  |                        |                         |  |  |  |                        |                         |  |
| <b>3</b> | <b>Kegiatan Administrasi Kepegawaian Perangkat Daerah</b>            |  | <b>Laporan Administrasi Kepegawaian Perangkat Daerah</b>                                   | <b>12 Laporan</b>      | <b>4.613.652.685</b>    | <b>Kegiatan Administrasi Kepegawaian Perangkat Daerah</b>            |  | <b>Laporan Administrasi Kepegawaian Perangkat Daerah</b>                                   | <b>12 Laporan</b>      | <b>4.613.652.685</b>    |  |
| 3.1      | <i>Pengadaan Pakaian Dinas Beserta Atribut Kelengkapannya</i>        |  | <i>Jumlah Paket Pakaian Dinas beserta Atribut Kelengkapannya</i>                           | <i>3 Paket</i>         | <i>1.934.974.369</i>    | <i>Pengadaan Pakaian Dinas Beserta Atribut Kelengkapannya</i>        |  | <i>Jumlah Paket Pakaian Dinas beserta Atribut Kelengkapannya</i>                           | <i>4 Paket</i>         | <i>1.934.974.369</i>    |  |
| 3.2      | <i>Pendidikan dan Pelatihan Pegawai Berdasarkan Tugas dan Fungsi</i> |  | <i>Jumlah Pegawai Berdasarkan Tugas dan Fungsi yang Mengikuti Pendidikan dan Pelatihan</i> | <i>320 Orang</i>       | <i>2.678.678.316</i>    | <i>Pendidikan dan Pelatihan Pegawai Berdasarkan Tugas dan Fungsi</i> |  | <i>Jumlah Pegawai Berdasarkan Tugas dan Fungsi yang Mengikuti Pendidikan dan Pelatihan</i> | <i>268 Orang</i>       | <i>2.678.678.316</i>    |  |
| <b>4</b> | <b>Kegiatan Administrasi Umum Perangkat Daerah</b>                   |  | <b>Laporan Administrasi Umum Perangkat Daerah</b>  | <b>12 Laporan</b>      | <b>3.884.685.772,61</b> | <b>Kegiatan Administrasi Umum Perangkat Daerah</b>                   |  | <b>Laporan Administrasi Umum Perangkat Daerah</b>  | <b>12 Laporan</b>      | <b>3.884.685.772,61</b> |  |



Rencana Kerja (Renja) Dinas  
Perhubungan Kota Bandung Tahun 2026

|     |  |  |  |            |                  |  |  |  |            |                  |  |
|-----|--|--|--|------------|------------------|--|--|--|------------|------------------|--|
| 4.1 | Penyediaan Komponen Instalasi Listrik/Penerangan Bangunan Kantor |  | Jumlah Paket Komponen Instalasi Listrik/Penerangan Bangunan Kantor yang Disediakan | 2 Paket    | 149.846.850      | Penyediaan Komponen Instalasi Listrik/Penerangan Bangunan Kantor |  | Jumlah Paket Komponen Instalasi Listrik/Penerangan Bangunan Kantor yang Disediakan | 1 Paket    | 149.846.850      |  |
| 4.2 | Penyediaan Peralatan dan Perlengkapan Kantor                     |  | Jumlah Paket Peralatan dan Perlengkapan Kantor yang Disediakan                     | 10 Paket   | 1.847.737.874,61 | Penyediaan Peralatan dan Perlengkapan Kantor                     |  | Jumlah Paket Peralatan dan Perlengkapan Kantor yang Disediakan                     | 4 Paket    | 1.847.737.874,61 |  |
| 4.3 | Penyediaan Bahan Logistik Kantor                                 |  | Jumlah Laporan Bahan Logistik Kantor yang Disediakan                               | 12 Laporan | 839.314.200      | Penyediaan Bahan Logistik Kantor                                 |  | Jumlah Paket Bahan Logistik Kantor yang Disediakan                                 | 12 Laporan | 839.314.200      |  |
| 4.4 | Penyediaan Barang Cetak dan Penggandaan                          |  | Jumlah Paket Barang Cetak dan Penggandaan yang Disediakan                          | 3 Paket    | 324.671.248      | Penyediaan Barang Cetak dan Penggandaan                          |  | Jumlah Paket Barang Cetak dan Penggandaan yang Disediakan                          | 12 Paket   | 324.671.248      |  |
| 4.5 | Penyediaan Bahan Bacaan dan Peraturan Perundang-Undangan         |  | Jumlah Dokumen Bahan Bacaan dan Peraturan Perundang-Undangan yang Disediakan       | 12 DOKUMEN | 223.096.000      | Penyediaan Bahan Bacaan dan Peraturan Perundang-Undangan         |  | Jumlah Dokumen Bahan Bacaan dan Peraturan Perundang-Undangan yang Disediakan       | 12 Dokumen | 223.096.000      |  |
| 4.6 | Penyelenggaraan Rapat Koordinasi dan Konsultasi SKPD             |  | Jumlah Laporan Penyelenggaraan Rapat Koordinasi dan Konsultasi SKPD                | 12 Laporan | 500.019.600      | Penyelenggaraan Rapat Koordinasi dan Konsultasi SKPD             |  | Jumlah Laporan Penyelenggaraan Rapat Koordinasi dan Konsultasi SKPD                | 12 Laporan | 500.019.600      |  |



*Rencana Kerja (Renja) Dinas  
Perhubungan Kota Bandung Tahun 2026*

|     |   |   |                   |                         |   |   |                   |                         |  |
|-----|---|---|-------------------|-------------------------|---|---|-------------------|-------------------------|--|
| 5   | <b>Kegiatan Pengadaan Barang Milik Daerah Penunjang Urusan Pemerintah Daerah</b>      | <b>Laporan Pengadaan Barang Milik Daerah Penunjang Urusan Pemerintah Daerah</b>               | <b>12 Laporan</b> | <b>1.231.561.358</b>    | <b>Kegiatan Pengadaan Barang Milik Daerah Penunjang Urusan Pemerintah Daerah</b>      | <b>Laporan Pengadaan Barang Milik Daerah Penunjang Urusan Pemerintah Daerah</b>               | <b>12 Laporan</b> | <b>1.231.561.358</b>    |  |
| 5.1 | <i>Pengadaan Kendaraan Dinas Operasional atau Lapangan</i>                            | <i>Jumlah Unit Kendaraan Dinas Operasional atau Lapangan yang Disediakan</i>                  | <i>6 Unit</i>     | <i>677.990.000</i>      | <i>Pengadaan Kendaraan Dinas Operasional atau Lapangan</i>                            | <i>Jumlah Unit Kendaraan Dinas Operasional atau Lapangan yang Disediakan</i>                  | <i>16 Unit</i>    | <i>677.990.000</i>      |  |
| 5.2 | <i>Pengadaan Mebel</i>  | <i>Jumlah Paket Mebel yang Disediakan</i>   | <i>3 Unit</i>     | <i>553.571.358</i>      | <i>Pengadaan Mebel</i>  | <i>Jumlah Paket Mebel yang Disediakan</i>   | <i>4 Paket</i>    | <i>553.571.358</i>      |  |
| 6   | <b>Kegiatan Penyediaan Jasa Penunjang Urusan Pemerintahan Daerah</b>                  | <b>Laporan Penyediaan Jasa Penunjang Urusan Pemerintahan Daerah</b>                           | <b>12 Laporan</b> | <b>8.016.145.599,40</b> | <b>Kegiatan Penyediaan Jasa Penunjang Urusan Pemerintahan Daerah</b>                  | <b>Laporan Penyediaan Jasa Penunjang Urusan Pemerintahan Daerah</b>                           | <b>12 Laporan</b> | <b>8.016.145.599,40</b> |  |
| 6.1 | <i>Penyediaan Jasa Surat Menyurat</i>   | <i>Jumlah Laporan Penyediaan Jasa Surat Menyurat</i>  | <i>12 Laporan</i> | <i>20.000.000</i>       | <i>Penyediaan Jasa Surat Menyurat</i>   | <i>Jumlah Laporan Penyediaan Jasa Surat Menyurat</i>  | <i>1 Laporan</i>  | <i>20.000.000</i>       |  |
| 6.2 | <i>Penyediaan Jasa Komunikasi, Sumber Daya Air dan Listrik</i>                        | <i>Jumlah Laporan Penyediaan Jasa Komunikasi, Sumber Daya Air dan Listrik yang Disediakan</i> | <i>12 Laporan</i> | <i>2.581.836.875</i>    | <i>Penyediaan Jasa Komunikasi, Sumber Daya Air dan Listrik</i>                        | <i>Jumlah Laporan Penyediaan Jasa Komunikasi, Sumber Daya Air dan Listrik yang Disediakan</i> | <i>12 Laporan</i> | <i>2.581.836.875</i>    |  |
| 6.3 | <i>Penyediaan Jasa Pelayanan Umum Kantor</i>  | <i>Jumlah Laporan Penyediaan Jasa Pelayanan Umum Kantor yang Disediakan</i>                   | <i>12 Laporan</i> | <i>5.414.308.724,40</i> | <i>Penyediaan Jasa Pelayanan Umum Kantor</i>  | <i>Jumlah Laporan Penyediaan Jasa Pelayanan Umum Kantor yang Disediakan</i>                   | <i>12 Laporan</i> | <i>5.414.308.724,40</i> |  |
| 7   | <b>Kegiatan Pemeliharaan Barang Milik Daerah Penunjang Urusan Pemerintahan Daerah</b> | <b>Laporan Pemeliharaan Barang Milik Daerah Penunjang Urusan Pemerintahan Daerah</b>          | <b>12 Laporan</b> | <b>6.335.700.355,60</b> | <b>Kegiatan Pemeliharaan Barang Milik Daerah Penunjang Urusan Pemerintahan Daerah</b> | <b>Laporan Pemeliharaan Barang Milik Daerah Penunjang Urusan Pemerintahan Daerah</b>          | <b>12 Laporan</b> | <b>6.335.700.355,60</b> |  |



Rencana Kerja (Renja) Dinas  
Perhubungan Kota Bandung Tahun 2026

|          |  |   |                     |                         |  |   |                     |                         |  |
|----------|--|---|---------------------|-------------------------|--|---|---------------------|-------------------------|--|
| 7.1      | <b>Penyediaan Jasa Pemeliharaan, Biaya Pemeliharaan, dan Pajak Kendaraan Perorangan Dinas atau Kendaraan Dinas Jabatan</b> | <b>Jumlah Kendaraan Perorangan Dinas atau Kendaraan Dinas Jabatan yang Dipelihara dan Dibayarkan Pajaknya</b>   | <b>3 Unit</b>       | <b>4.317.606.498,60</b> | <b>Penyediaan Jasa Pemeliharaan, Biaya Pemeliharaan, dan Pajak Kendaraan Perorangan Dinas atau Kendaraan Dinas Jabatan</b> | <b>Jumlah Kendaraan Perorangan Dinas atau Kendaraan Dinas Jabatan yang Dipelihara dan Dibayarkan Pajaknya</b>   | <b>159 Unit</b>     | <b>4.317.606.498,60</b> |  |
| 7.2      | <i>Pemeliharaan/Rehabilitasi Gedung Kantor dan Bangunan Lainnya</i>  | <i>Jumlah Gedung Kantor dan Bangunan Lainnya yang Dipelihara/Direhabilitasi</i>                                 | <i>261 Unit</i>     | <i>1.487.710.660</i>    | <i>Pemeliharaan/Rehabilitasi Gedung Kantor dan Bangunan Lainnya</i>  | <i>Jumlah Gedung Kantor dan Bangunan Lainnya yang Dipelihara/Direhabilitasi</i>                                 | <i>1 Unit</i>       | <i>1.487.710.660</i>    |  |
| 7.3      | <i>Pemeliharaan/Rehabilitasi Sarana dan Prasarana Pendukung Gedung Kantor atau Bangunan Lainnya</i>                        | <i>Jumlah Sarana dan Prasarana Pendukung Gedung Kantor atau Bangunan Lainnya yang Dipelihara/Direhabilitasi</i> | <i>154 Unit</i>     | <i>530.383.197</i>      | <i>Pemeliharaan/Rehabilitasi Sarana dan Prasarana Pendukung Gedung Kantor atau Bangunan Lainnya</i>                        | <i>Jumlah Sarana dan Prasarana Pendukung Gedung Kantor atau Bangunan Lainnya yang Dipelihara/Direhabilitasi</i> | <i>240 Unit</i>     | <i>530.383.197</i>      |  |
|          |  |   |                     |                         |  |   |                     |                         |  |
| <b>8</b> | <b>Kegiatan Peningkatan Pelayanan BLUD</b>   | <b>Jumlah BLUD yang Menyediakan Pelayanan dan Penunjang Pelayanan</b>   | <b>2 Unit Kerja</b> | <b>30.405.071.365</b>   | <b>Kegiatan Peningkatan Pelayanan BLUD</b>   | <b>Jumlah BLUD yang Menyediakan Pelayanan dan Penunjang Pelayanan</b>   | <b>2 Unit Kerja</b> | <b>30.405.071.365</b>   |  |
| 8.1      | <i>Pelayanan dan Penunjang Pelayanan BLUD (Parkir)</i>   | <i>Jumlah BLUD yang Menyediakan Pelayanan dan Penunjang Pelayanan (Parkir)</i>                                  | <i>1 Unit Kerja</i> | <i>22.832.071.365</i>   | <i>Pelayanan dan Penunjang Pelayanan BLUD (Parkir)</i>   | <i>Jumlah BLUD yang Menyediakan Pelayanan dan Penunjang Pelayanan (Parkir)</i>                                  | <i>1 Unit Kerja</i> | <i>22.832.071.365</i>   |  |
| 8.2      | <i>Pelayanan dan Penunjang Pelayanan BLUD (Angkutan)</i>   | <i>Jumlah BLUD yang Menyediakan Pelayanan dan Penunjang Pelayanan (Angkutan)</i>                                | <i>1 Unit Kerja</i> | <i>7.573.000.000</i>    | <i>Pelayanan dan Penunjang Pelayanan BLUD (Angkutan)</i>   | <i>Jumlah BLUD yang Menyediakan Pelayanan dan Penunjang Pelayanan (Angkutan)</i>                                | <i>1 Unit Kerja</i> | <i>7.573.000.000</i>    |  |



Rencana Kerja (Renja) Dinas  
Perhubungan Kota Bandung Tahun 2026

|     |   |  |   |            |                    |  |  |   |               |                    |
|-----|---|--|---|------------|--------------------|--|--|---|---------------|--------------------|
| B   | PROGRAM<br>PENYELENGGARAAN<br>LALU LINTAS DAN<br>ANGKUTAN JALAN<br>(LLAJ) |  | Persentase aspek<br>Penyebab Kemacetan<br>Urusan Perhubungan<br>yang tertangani           | 2,610      | 153.959.528.327,39 | PROGRAM<br>PENYELENGGARAAN<br>LALU LINTAS DAN<br>ANGKUTAN JALAN<br>(LLAJ)  |  | Persentase aspek<br>Penyebab<br>Kemacetan Urusan<br>Perhubungan yang<br>tertangani        | 2,610         | 153.959.528.327,39 |
|     |   |  | Rasio Pengguna<br>angkutan umum vs<br>pengguna angkutan<br>pribadi                        | 1 : 3,126  |                    |  |  | Rasio Pengguna<br>angkutan umum vs<br>pengguna angkutan<br>pribadi                        | 1 : 3,126     |                    |
|     |   |  | Indeks fatalitas 10.000<br>kendaraan lingkup<br>pilar kendaraan yang<br>berkeselamatan    | 0,806      |                    |  |  | Indeks fatalitas<br>10.000 kendaraan<br>lingkup pilar<br>kendaraan yang<br>berkeselamatan | 0,806         |                    |
|     |   |  | Indeks fatalitas<br>100.000 penduduk<br>lingkup pilar<br>kendaraan yang<br>berkeselamatan | 7,580      |                    |  |  | Indeks fatalitas<br>100.000 penduduk<br>lingkup pilar<br>kendaraan yang<br>berkeselamatan | 7,580         |                    |
|     |   |  | Persentase konektivitas<br>jalan yang sudah<br>terlayani angkutan<br>umum                 | 36,265     |                    |  |  | Persentase<br>konektivitas jalan<br>yang sudah terlayani<br>angkutan umum                 | 36,265        |                    |
| 9   | Kegiatan Penetapan<br>Rencana Induk Jaringan<br>LLAJ<br>Kabupaten/Kota    |  | Jumlah Dokumen<br>Perencanaan dan<br>Evaluasi Bidang<br>Angkutan dan PKB                  | 19 Dokumen | 2.818.613.346      | Kegiatan Penetapan<br>Rencana Induk Jaringan<br>LLAJ<br>Kabupaten/Kota     |  | Jumlah<br>Dokumen<br>Perencanaan<br>dan Evaluasi<br>Bidang<br>Angkutan dan<br>PKB         | 16<br>Dokumen | 2.818.613.346      |
| 9.1 | Pelaksanaan Penyusunan<br>Rencana Induk Jaringan<br>LLAJ Kabupaten/Kota   |  | Jumlah Dokumen<br>Penyusunan Rencana<br>Induk Jaringan LLAJ<br>Kabupaten/Kota             | 19 Dokumen | 2.818.613.346      | Pelaksanaan Penyusunan<br>Rencana Induk Jaringan<br>LLAJ<br>Kabupaten/Kota |  | Jumlah Dokumen<br>Penyusunan<br>Rencana Induk<br>Jaringan LLAJ<br>Kabupaten/Kota          | 16 Dokumen    | 2.818.613.346      |



Rencana Kerja (Renja) Dinas  
Perhubungan Kota Bandung Tahun 2026

| 10   | Kegiatan Penyediaan Perlengkapan Jalan di Jalan Kabupaten/Kota         |  | Jumlah jenis perlengkapan jalan yang tersedia Bidang Lalu lintas dan PJ                    | 615 Unit | 96.862.436.726,48       | Kegiatan Penyediaan Perlengkapan Jalan di Jalan Kabupaten/Kota         |  | Jumlah jenis perlengkapan jalan yang tersedia Bidang Lalu lintas dan PJ                    | 5029 Unit | 96.862.436.726,48       |
|------|--|--|--|----------|-------------------------|--|--|--|-----------|-------------------------|
| 10.1 | Pembangunan Prasarana Jalan di Jalan Kabupaten/Kota                    |  | Jumlah Prasarana Jalan di Jalan Kabupaten/Kota yang Terbangun                              | 615 Unit | 58.117.142.453,88       | Pembangunan Prasarana Jalan di Jalan Kabupaten/Kota                    |  | Jumlah Prasarana Jalan di Jalan Kabupaten/Kota yang Terbangun                              | 4638 Unit | 58.117.142.453,88       |
| 10.2 | Penyediaan Perlengkapan Jalan di Jalan Kabupaten/Kota                  |  | Jumlah Perlengkapan Jalan di Jalan Kabupaten/Kota yang Tersedia                            | 300 Unit | 12.479.209.772,60       | Penyediaan Perlengkapan Jalan di Jalan Kabupaten/Kota                  |  | Jumlah Perlengkapan Jalan di Jalan Kabupaten/Kota yang Tersedia                            | 386 Unit  | 12.479.209.772,60       |
| 10.3 | Rehabilitasi dan Pemeliharaan Prasarana Jalan                          |  | Jumlah Prasarana Jalan yang Terehabilitasi dan Terpelihara                                 | 6 Unit   | 19.266.084.500          | Rehabilitasi dan Pemeliharaan Prasarana Jalan                          |  | Jumlah Prasarana Jalan yang Terehabilitasi dan Terpelihara                                 | 5 Unit    | 19.266.084.500          |
| 10.4 | Rehabilitasi dan Pemeliharaan Perlengkapan Jalan                       |  | Jumlah Perlengkapan Jalan yang Terehabilitasi dan Terpelihara                              | 1 Unit   | 7.000.000.000           | Rehabilitasi dan Pemeliharaan Perlengkapan Jalan                       |  | Jumlah Perlengkapan Jalan yang Terehabilitasi dan Terpelihara                              | 146 Unit  | 7.000.000.000           |
|      |  |  |  |          |                         |  |  |  |           |                         |
| 11   | Kegiatan Pengelolaan Terminal Penumpang Tipe C                         |  | Jumlah Terminal Penumpang Tipe C yang Dikelola (Lokasi) UPT Terminal                       | 12 Unit  | <b>6.811.300.000,31</b> | Kegiatan Pengelolaan Terminal Penumpang Tipe C                         |  | Jumlah Terminal Penumpang Tipe C yang Dikelola (Lokasi) UPT Terminal                       | 8 Lokasi  | <b>6.811.300.000,31</b> |
| 11.1 | Rehabilitasi dan Pemeliharaan Terminal (Fasilitas Utama dan Pendukung) |  | Jumlah Terminal Tipe C (Fasilitas Utama dan Penunjang) yang terehabilitasi dan terpelihara | 12 Unit  | 6.811.300.000,31        | Rehabilitasi dan Pemeliharaan Terminal (Fasilitas Utama dan Pendukung) |  | Jumlah Terminal Tipe C (Fasilitas Utama dan Penunjang) yang terehabilitasi dan terpelihara | 8 Unit    | 6.811.300.000,31        |
|      |  |  |  |          |                         |  |  |  |           |                         |



Rencana Kerja (Renja) Dinas  
Perhubungan Kota Bandung Tahun 2026

|      |   |  |  |                   |                         |   |  |  |                   |                         |
|------|---|--|--|-------------------|-------------------------|---|--|--|-------------------|-------------------------|
| 12   | <b>Pengujian Berkala Kendaraan Bermotor</b>                                   |  | <b>Jumlah Kendaraan yang diuji Bidang Angkutan dan PKB</b>                                   | <b>67000 Unit</b> | <b>8.024.434.350,60</b> | <b>Pengujian Berkala Kendaraan Bermotor</b>                                   |  | <b>Jumlah Kendaraan yang diuji Bidang Angkutan dan PKB</b>                                   | <b>67000 Unit</b> | <b>8.024.434.350,60</b> |
| 12.1 | Penyediaan Sarana dan Prasarana Pengujian Berkala Kendaraan Bermotor          |  | Jumlah Sarana dan Prasarana Pengujian Berkala Kendaraan Bermotor yang Tersedia               | 4 Unit            | 1.644.496.427           | Penyediaan Sarana dan Prasarana Pengujian Berkala Kendaraan Bermotor          |  | Jumlah Sarana dan Prasarana Pengujian Berkala Kendaraan Bermotor yang Tersedia               | 4 unit            | 1.644.496.427           |
| 12.2 | Registrasi Kendaraan Wajib Uji Berkala Kendaraan Bermotor                     |  | Jumlah Kendaraan Wajib Uji Berkala Kendaraan Bermotor yang Terdaftar                         | 33500 Unit        | 86.648.905              | Registrasi Kendaraan Wajib Uji Berkala Kendaraan Bermotor                     |  | Jumlah Kendaraan Wajib Uji Berkala Kendaraan Bermotor yang Terdaftar                         | 33500 Unit        | 86.648.905              |
| 12.3 | Penyediaan Bukti Lulus Uji Pengujian Berkala Kendaraan Bermotor               |  | Jumlah Dokumen Bukti Lulus Uji Pengujian Berkala Kendaraan Bermotor                          | 12 DOKumen        | 3.194.259.890,60        | Penyediaan Bukti Lulus Uji Pengujian Berkala Kendaraan Bermotor               |  | Jumlah Dokumen Bukti Lulus Uji Pengujian Berkala Kendaraan Bermotor                          | 12 Dokumen        | 3.194.259.890,60        |
| 12.4 | Sosialisasi Standar Operasional Prosedur Pengujian Berkala Kendaraan Bermotor |  | Jumlah Laporan Sosialisasi Standar Operasional Prosedur Pengujian Berkala Kendaraan Bermotor | 4 Laporan         | 2.427.481.376           | Sosialisasi Standar Operasional Prosedur Pengujian Berkala Kendaraan Bermotor |  | Jumlah Laporan Sosialisasi Standar Operasional Prosedur Pengujian Berkala Kendaraan Bermotor | 4 Laporan         | 2.427.481.376           |



*Rencana Kerja (Renja) Dinas  
Perhubungan Kota Bandung Tahun 2026*

|      |  |  |   |            |                |  |   |            |                |  |
|------|--|--|---|------------|----------------|--|---|------------|----------------|--|
| 12.5 | <i>Pemeliharaan Sarana dan Prasarana Pengujian Berkala Kendaraan Bermotor</i>  |  | <i>Jumlah Sarana dan Prasarana Pengujian Berkala Kendaraan Bermotor yang Terpelihara</i>  | 67000 Unit | 671.547.752    | <i>Pemeliharaan Sarana dan Prasarana Pengujian Berkala Kendaraan Bermotor</i>  | <i>Jumlah Sarana dan Prasarana Pengujian Berkala Kendaraan Bermotor yang Terpelihara</i>  | 3 Unit     | 671.547.752    |  |
| 13   | <b>Pelaksanaan Manajemen dan Rekayasa Lalu Lintas untuk Jaringan Jalan Kabupaten/Kota</b>  |  | <b>Laporan Pengaturan Lalu Lintas Bidang Pengendalian dan Operasional</b>   | 4 Laporan  | 1.620.000.000  | <b>Pelaksanaan Manajemen dan Rekayasa Lalu Lintas untuk Jaringan Jalan Kabupaten/Kota</b>  | <b>Laporan Pengaturan Lalu Lintas Bidang Pengendalian dan Operasional</b>   | 4 Laporan  | 1.620.000.000  |  |
| 13.1 | <i>Penataan Manajemen dan Rekayasa Lalu Lintas Untuk Jaringan Jalan Kabupaten / Kota</i>   |  | <i>Jumlah laporan pelaksanaan Penataan Manajemen dan Rekayasa Lalu Lintas Untuk Jaringan Jalan Kabupaten/Provinsi</i>                             | 4 Laporan  | 1.000.000.000  | <i>Penataan Manajemen dan Rekayasa Lalu Lintas Untuk Jaringan Jalan Kabupaten / Kota</i>   | <i>Jumlah laporan pelaksanaan Penataan Manajemen dan Rekayasa Lalu Lintas Untuk Jaringan Jalan Kabupaten/Provinsi</i>                             | 4 Laporan  | 1.000.000.000  |  |
| 13.2 | <i>Forum Lalu Lintas dan Angkutan Jalan Kabupaten/Kota</i>   |  | <i>Jumlah laporan Forum Lalu Lintas dan Angkutan Jalan untuk Jaringan Jalan Kabupaten/Kota</i>  | 4 Laporan  | 620.000.000    | <i>Forum Lalu Lintas dan Angkutan Jalan Kabupaten/Kota</i>   | <i>Jumlah laporan Forum Lalu Lintas dan Angkutan Jalan untuk Jaringan Jalan Kabupaten/Kota</i>  | 3 Laporan  | 620.000.000    |  |
| 14   | <b>Audit dan Inspeksi Keselamatan LLAJ di Jalan</b>  |  | <b>Laporan Pengendalian Disiplin Pengoprasian Angkutan di Jalan Raya Bidang Pengendalian dan Operasional</b>                                      | 4 Laporan  | 17.783.038.496 | <b>Audit dan Inspeksi Keselamatan LLAJ di Jalan</b>  | <b>Laporan Pengendalian Disiplin Pengoprasian Angkutan di Jalan Raya Bidang Pengendalian dan Operasional</b>                                      | 12 Laporan | 17.783.038.49  |  |
| 14.1 | <i>Pelaksanaan Inspeksi, Audit dan Pemantauan Pemenuhan Persyaratan Penyelenggaraan Kompetensi Pengemudi Kendaraan Bermotor Kabupaten/Kota</i> |  | <i>Jumlah Laporan Inspeksi, Audit dan Pemantauan Pemenuhan Persyaratan Penyelenggaraan Kompetensi Pengemudi Kendaraan Bermotor Kabupaten/Kota</i> | 4 Laporan  | 14.992.271.216 | <i>Pelaksanaan Inspeksi, Audit dan Pemantauan Pemenuhan Persyaratan Penyelenggaraan Kompetensi Pengemudi Kendaraan Bermotor Kabupaten/Kota</i> | <i>Jumlah Laporan Inspeksi, Audit dan Pemantauan Pemenuhan Persyaratan Penyelenggaraan Kompetensi Pengemudi Kendaraan Bermotor Kabupaten/Kota</i> | 12 Laporan | 14.992.271.216 |  |



*Rencana Kerja (Renja) Dinas  
Perhubungan Kota Bandung Tahun 2026*

|      |  |  |   |           |                        |  |   |            |                        |  |
|------|--|--|---|-----------|------------------------|--|---|------------|------------------------|--|
| 14.2 | <i>Pelaksanaan Inspeksi, Audit dan Pemantauan Sistem Manajemen Keselamatan Perusahaan Angkutan Umum</i>  |  | <i>Jumlah laporan Inspeksi, Audit dan Pemantauan Sistem Manajemen Keselamatan Perusahaan Angkutan Umum</i>  | 4 Laporan | 2.790.767.280          | <i>Pelaksanaan Inspeksi, Audit dan Pemantauan Sistem Manajemen Keselamatan Perusahaan Angkutan Umum</i>  | <i>Jumlah laporan Inspeksi, Audit dan Pemantauan Sistem Manajemen Keselamatan Perusahaan Angkutan Umum</i>  | 12 Laporan | 2.790.767.280          |  |
| 15   | <b>Penyediaan Angkutan Umum untuk Jasa Angkutan Orang dan/atau Barang Antar Kota dalam 1 (Satu) Daerah Kabupaten/Kota</b>                          |  | <b>Pengoperasian dan Pemeliharaan Angkutan Massal Bus Trans Metro Bandung (TMB), dan Bus Sekolah</b>  | 9 Koridor | 20.039.705.408         | <b>Penyediaan Angkutan Umum untuk Jasa Angkutan Orang dan/atau Barang Antar Kota dalam 1 (Satu) Daerah Kabupaten/Kota</b>                          | <b>Pengoperasian dan Pemeliharaan Angkutan Massal Bus Trans Metro Bandung (TMB), dan Bus Sekolah</b>  | 9 Koridor  | 20.039.705.408         |  |
| 15.1 | <i>Penyediaan Angkutan Umum untuk Jasa Angkutan Orang dan/atau Barang Antar Kota dalam 1 (Satu) Daerah Kabupaten/Kota</i>                          |  | <i>Jumlah Armada Angkutan Umum untuk Jasa Angkutan Orang dan/atau Barang Antar Kota dalam 1 (Satu) Daerah Kabupaten/Kota yang Tersedia</i>                      | 2 Unit    | 17.577.705.408         | <i>Penyediaan Angkutan Umum untuk Jasa Angkutan Orang dan/atau Barang Antar Kota dalam 1 (Satu) Daerah Kabupaten/Kota</i>                          | <i>Jumlah Armada Angkutan Umum untuk Jasa Angkutan Orang dan/atau Barang Antar Kota dalam 1 (Satu) Daerah Kabupaten/Kota yang Tersedia</i>                      | 40 Unit    | 17.577.705.408         |  |
| 15.3 | <i>Pengendalian dan Pengawasan Ketersediaan Angkutan Umum untuk Jasa Angkutan Orang dan/atau Barang antar Kota dalam 1 (satu) kabupaten / kota</i> |  | <i>Jumlah Laporan Pengendalian dan Pengawasan Ketersediaan Angkutan Umum untuk Jasa Angkutan Orang dan/atau Barang Antar Kota dalam 1 (Satu) Kabupaten/Kota</i> | 4 Laporan | 2.462.000.000          | <i>Pengendalian dan Pengawasan Ketersediaan Angkutan Umum untuk Jasa Angkutan Orang dan/atau Barang antar Kota dalam 1 (satu) kabupaten / kota</i> | <i>Jumlah Laporan Pengendalian dan Pengawasan Ketersediaan Angkutan Umum untuk Jasa Angkutan Orang dan/atau Barang Antar Kota dalam 1 (Satu) Kabupaten/Kota</i> | 2 Laporan  | 2.462.000.000          |  |
|      |  |  |   |           |                        |  |   |            |                        |  |
|      |  |  | <b>JUMLAH TOTAL</b>   |           | <b>264.372.869.373</b> |  | <b>JUMLAH TOTAL</b>   |            | <b>264.372.869.373</b> |  |



## **2.5 Penelaahan Usulan Program dan Kegiatan Masyarakat**

Dalam melaksanakan tugas dan fungsinya Dinas Perhubungan Kota Bandung banyak menerima masukan / usulan baik dari masyarakat luas pada umumnya maupun dari kalangan tertentu pemangku kepentingan. Usulan dan masukan berbagai sumber tersebut diperoleh baik dari saluran resmi berupa musrenbang maupun disampaikan langsung/tidak langsung melalui berbagai media (surat resmi, surat kabar maupun kunjungan).

Dari beberapa usulan dan masukan tersebut ada beberapa diantaranya yang sesuai dengan isu-isu penting penyelenggaraan tugas pokok dan fungsi Dinas Perhubungan Kota Bandung seperti pembuatan zebra cross, jembatan penyeberangan orang, pemasangan rambu-rambu lalu lintas, penataan terminal, penyediaan fasilitas halte bus dan sebagainya. Usulan program dan kegiatan dari para pemangku kepentingan tahun 2026 dapat dilihat pada tabel 2.5 berikut ini:



**Tabel 2.5**  
**Usulan Program dan Kegiatan dari Para Pemangku Kepentingan Tahun 2025 Kota Bandung**

Nama PD : Dinas Perhubungan Kota Bandung

| No  | Program / Kegiatan / Sub Kegiatan                              | Lokasi                   | Indikator Kinerja                       | Besaran/<br>Volume | Catatan |
|-----|--|--------------------------|---|--------------------|---------|
| (1) | (2)  | (3)                      | (4)                                     | (5)                | (6)     |
| I   | PROGRAM PENYELENGGARAAN LALU LINTAS DAN ANGKUTAN JALAN (LLAJ)  |                          |   |                    |         |
|     | Kegiatan Penyediaan Perlengkapan Jalan di Jalan Kabupaten/Kota |                          |   |                    |         |
|     | Penyediaan Perlengkapan Jalan di Jalan Kabupaten/Kota          | Tersebar di Kota Bandung | Terpasangnya PJU Reses                  | 88 Usulan          |         |
|     |  |                          | Terpasangnya PJL Reses                  | 742 Usulan         |         |
|     |  |                          | Terpasangnya Cermin Tikungan Reses      | 18 Usulan          |         |
|     |  |                          | Terpasangnya PJU Musrenbang             | 413 Usulan         |         |
|     |  |                          | Terpasangnya PJL Musrenbang             | 3.364 Usulan       |         |
|     |  |                          | Terpasangnya Cermin Tikungan Musrenbang | 372 Usulan         |         |
|     |  |                          | Terpasangnya Warning Light Musrenbang   | 33 Usulan          |         |
|     |  |                          |   |                    |         |

### BAB III

#### TUJUAN DAN SASARAN PERANGKAT DAERAH

##### 3.1 Telaahan Terhadap Kebijakan Nasional

**P**emerintah Republik Indonesia melalui Kementerian Perhubungan telah mencanakan program keselamatan transportasi yang mana hal ini telah direspon oleh Pemerintah Kota Bandung salah satunya melalui

Dinas Perhubungan. Adapun implementasi program keselamatan transportasi meliputi kelayakan pengoperasian sarana transportasi (baru mencakup kendaraan umum), ketersediaan rambu-rambu lalu lintas dan marka jalan yang memadai.

Salah satu faktor keselamatan transportasi yaitu kelaikan kendaraan bermotor, hal ini telah diantisipasi oleh Dinas Perhubungan Kota Bandung melalui uji berkala / KIR bagi kendaraan wajib uji yang terdiri dari kendaraan angkutan umum dan kendaraan angkutan barang (untuk kendaraan pribadi plat hitam belum ada payung hukumnya). Untuk pelaksanaan pengujian kendaraan bermotor ini memerlukan beberapa instrumen yang terdiri dari :

a) Balai pengujian kendaraan bermotor

Untuk balai pengujian kendaraan bermotor, Dinas Perhubungan Kota Bandung telah mengantisipasi dengan membangun gedung pengujian kendaraan bermotor yang terletak di Gede bage setelah selama ini menumpang di area milik Pemerintah Provinsi Jawa Barat yang terletak di Jalan Laswi.

b) Peralatan pengujian kendaraan bermotor

Untuk pengadaan peralatan pengujian kendaraan bermotor secara bertahap telah diupayakan oleh Dinas Perhubungan Kota Bandung, secara rutin / berkala peralatan uji tersebut dipelihara dan dikalibrasi ulang agar menghasilkan pengujian kendaraan bermotor yang lebih presisi.



- c) Kelengkapan bukti hasil pengujian kendaraan bermotor  
Sebagai bukti bahwa kendaraan wajib uji telah lulus uji dan layak beroperasi maka diberikan kelengkapan hasil uji yaitu buku uji /KIR, tanda samping berupa stiker lengkap dengan data kendaraan dan masa berlaku uji, dan tanda uji berupa segel yang dipasang di badan kendaraan.

### **3.2 Tujuan dan Sasaran Renja PD**

Untuk tujuan yang ingin dicapai yaitu : Meningkatnya kelayak hunian kota aspek transportasi serta Terwujudnya Birokrasi yang Kapabel, Bersih dan Akuntabel.

Sedangkan sasaran yang ingin dicapai dari tujuan Dinas Perhubungan Kota Bandung yaitu : Meningkatnya Kualitas Lalu Lintas dan Angkutan serta Meningkatnya Pelayanan Publik yang Prima.



## **BAB IV**

### **RENCANA KERJA DAN PENDANAAN PERANGKAT DAERAH**

#### **4.1 Program dan Kegiatan**

Dalam perumusan program dan kegiatan Dinas Perhubungan Kota Bandung tahun 2026 ini mempertimbangkan beberapa faktor diantaranya dalam pencapaian visi misi yang dicanangkan Kepala Daerah Kota Bandung.

Untuk tahun 2026 ini Dinas Perhubungan Kota Bandung merencanakan 2 program 15 kegiatan dan 36 sub kegiatan dengan kebutuhan pagu indikatif sebesar Rp. 264.372.869.373,- yang selengkapnya dapat dilihat pada tabel 4.1 berikut ini:



**Tabel 4.1**  
**Rumusan Rencana Program dan Kegiatan PD Tahun 2026 dan Prakiraan Maju Tahun 2027**  
**Kota Bandung**

Nama PD : Dinas Perhubungan Kota Bandung

| KODE         | Urusan / Bidang Urusan Pemerintahan Daerah dan Program/Kegiatan / Sub kegiatan | Indikator Kinerja Program/Kegiatan / Sub Kegiatan | Rencana Tahun 2026 |                        |                               |             | Ket | Prakiraan Maju Rencana Tahun 2027 |                               |
|--------------|--|---|--------------------|------------------------|-------------------------------|-------------|-----|-----------------------------------|-------------------------------|
|              |  |   | Lokasi             | Target Capaian Kinerja | Kebutuhan Dana/Pagu Indikatif | Sumber Dana |     | Target Capaian Kinerja            | Kebutuhan Dana/Pagu Indikatif |
| 1            | 2  | 3   | 4                  | 5                      | 6                             | 7           | 8   | 9                                 | 10                            |
| 2            | Urusan Wajib bukan pelayanan Dasar   |   |                    |                        |                               |             |     |                                   |                               |
| 2 15         | Urusan Wajib Perhubungan   |   |                    |                        |                               |             |     |                                   |                               |
| 2 15 01      | PROGRAM PENUNJANG URUSAN PEMERINTAHAN DAERAH KABUPATEN/KOTA                    | Persentase Pelayanan Administrasi Perkantoran     | Kota Bdg           | 100%                   | 110.413.341.045,61            | APBD        |     | 100%                              | 121.454.675.150,17            |
| 2.15.01.2.01 | Kegiatan Perencanaan, Penganggaran, dan Evaluasi Kinerja Perangkat Daerah      | Jumlah dokumen capaian kinerja Perangkat Daerah   |                    | 5 Dokumen              | 450.000.000                   | APBD        |     | 5 Dokumen                         | 495.000.000                   |



Rencana Kerja (Renja) Dinas Perhubungan  
Kota Bandung Tahun 2026

|                   |   |  |  |                  |                       |      |  |                        |                    |
|-------------------|---|--|--|------------------|-----------------------|------|--|------------------------|--------------------|
| 2.15.01.2.01.0007 | <i>Evaluasi Kinerja Perangkat Daerah</i>                                | <i>Jumlah Laporan Evaluasi Kinerja Perangkat Daerah</i>                                    |  | <i>5 Laporan</i> | 450.000.000           | APBD |  | <i>5 Laporan</i>       | <i>495.000.000</i> |
| 2.15.01.2.02      | Kegiatan Administrasi Keuangan Perangkat Daerah                         | Laporan Administrasi Keuangan Perangkat Daerah   |  | 12 Laporan       | 55.476.523.910        | APBD |  | 12 Laporan             | 61.024.176.301     |
| 2.15.01.2.02.0001 | <i>Penyediaan Gaji dan Tunjangan ASN</i>                                | <i>Jumlah Orang yang Menerima Gaji dan Tunjangan ASN</i>                                   |  | 268 orang/bulan  | <i>55.476.523.910</i> | APBD |  | <i>295 Orang/bulan</i> | 61.024.176.301     |
|                   |   |  |  |                  |                       |      |  |                        |                    |
| 2.15.01.2.05      | Kegiatan Administrasi Kepegawaian Perangkat Daerah                      | Laporan Administrasi Kepegawaian Perangkat Daerah  |  | 12 Laporan       | 4.613.652.685         | APBD |  | 12 Laporan             | 5.075.017.954      |
| 2.15.01.2.05.0002 | <i>Pengadaan Pakaian Dinas Beserta Atribut Kelengkapannya</i>           | <i>Jumlah Paket Pakaian Dinas beserta Atribut Kelengkapan</i>                              |  | <i>3 paket</i>   | <i>1.934.974.369</i>  | APBD |  | <i>4 Paket</i>         | 2.128.471.806      |
| 2.15.01.2.05.0009 | <i>Pendidikan dan Pelatihan Pegawai Berdasarkan Tugas dan Fungsi</i>    | <i>Jumlah Pegawai Berdasarkan Tugas dan Fungsi yang Mengikuti Pendidikan dan Pelatihan</i> |  | <i>250 orang</i> | <i>2.678.678.316</i>  | APBD |  | <i>295 Orang</i>       | 2.946.546.148      |
|                   |   |  |  |                  |                       |      |  |                        |                    |
| 2.15.01.2.06      | Kegiatan Administrasi Umum Perangkat Daerah                             | Laporan Administrasi Umum Perangkat Daerah   |  | 12 laporan       | 3.884.685.772,61      | APBD |  | 12 Laporan             | 4.273.154.350      |
| 2.15.01.2.06.0001 | <i>Penyediaan Komponen Instalasi Listrik/Penerangan Bangunan Kantor</i> | <i>Jumlah Paket Komponen Instalasi Listrik/Penerangan Bangunan Kantor yang Disediakan</i>  |  | <i>2 paket</i>   | <i>149.846.850</i>    | APBD |  | <i>1 Paket</i>         | <i>164.831.535</i> |



Rencana Kerja (Renja) Dinas Perhubungan  
Kota Bandung Tahun 2026

|                   |   |  |  |            |                  |      |  |            |               |
|-------------------|---|--|--|------------|------------------|------|--|------------|---------------|
| 2.15.01.2.06.0002 | Penyediaan Peralatan dan Perlengkapan Kantor                              | Jumlah Paket Peralatan dan Perlengkapan Kantor yang Disediakan               |  | 4 Paket    | 1.847.737.874,61 | APBD |  | 11 Paket   | 2.032.511.662 |
| 2.15.01.2.06.0004 | Penyediaan Bahan Logistik Kantor  | Jumlah Laporan Bahan Logistik Kantor yang Disediakan                         |  | 12 Laporan | 839.314.200      | APBD |  | 12 Laporan | 923.245.620   |
| 2.15.01.2.06.0005 | Penyediaan Barang Cetak dan Penggandaan                                   | Jumlah Paket Barang Cetak dan Penggandaan yang Disediakan                    |  | 12 paket   | 324.671.248      | APBD |  | 3 Paket    | 357.138.373   |
| 2.15.01.2.06.0006 | Penyediaan Bahan Bacaan dan Peraturan Perundang-Undangan                  | Jumlah Dokumen Bahan Bacaan dan Peraturan Perundang-Undangan yang Disediakan |  | 12 dokumen | 223.096.000      | APBD |  | 12 Dokumen | 245.405.600   |
| 2.15.01.2.06.0009 | Penyelenggaraan Rapat Koordinasi dan Konsultasi SKPD                      | Jumlah Laporan Penyelenggaraan Rapat Koordinasi dan Konsultasi SKPD          |  | 12 laporan | 500.019.600      | APBD |  | 12 Laporan | 550.021.560   |
|                   |   |  |  |            |                  |      |  |            |               |
| 2.15.01.2.07      | Kegiatan Pengadaan Barang Milik Daerah Penunjang Urusan Pemerintah Daerah | Laporan Pengadaan Barang Milik Daerah Penunjang Urusan Pemerintah Daerah     |  | 12 laporan | 1.231.561.358    | APBD |  | 12 Laporan | 1.354.717.494 |
| 2.15.01.2.07.0002 | Pengadaan Kendaraan Dinas Operasional atau Lapangan                       | Jumlah Unit Kendaraan Dinas Operasional atau Lapangan yang Disediakan        |  | 16 unit    | 677.990.000      | APBD |  | 2 Unit     | 745.789.000   |
| 2.15.01.2.07.0005 | Pengadaan Mebel   | Jumlah Paket Mebel yang Disediakan   |  | 4 paket    | 553.571.358      | APBD |  | 3 Paket    | 608.928.494   |



Rencana Kerja (Renja) Dinas Perhubungan  
Kota Bandung Tahun 2026

|                   |   |  |  |            |                  |      |  |            |               |
|-------------------|---|--|--|------------|------------------|------|--|------------|---------------|
| 2.15.01.2.08      | Kegiatan Penyediaan Jasa Penunjang Urusan Pemerintahan Daerah   | Laporan Penyediaan Jasa Penunjang Urusan Pemerintahan Daerah   |  | 12 laporan | 8.016.145.599,40 | APBD |  | 12 Laporan | 8.817.760.159 |
| 2.15.01.2.08.0001 | Penyediaan Jasa Surat Menyurat  | Jumlah Laporan Penyediaan Jasa Surat Menyurat  |  | 1 laporan  | 20.000.000       | APBD |  | 12 Laporan | 22.000.000    |
| 2.15.01.2.08.0002 | Penyediaan Jasa Komunikasi, Sumber Daya Air dan Listrik   | Jumlah Laporan Penyediaan Jasa Komunikasi, Sumber Daya Air dan Listrik yang Disediakan                 |  | 12 laporan | 2.581.836.875    | APBD |  | 12 Laporan | 2.840.020.563 |
| 2.15.01.2.08.0004 | Penyediaan Jasa Pelayanan Umum Kantor   | Jumlah Laporan Penyediaan Jasa Pelayanan Umum Kantor yang Disediakan                                   |  | 12 laporan | 5.414.308.724,40 | APBD |  | 12 Laporan | 5.955.739.597 |
|                   |   |  |  |            |                  |      |  |            |               |
| 2.15.01.2.09      | Kegiatan Pemeliharaan Barang Milik Daerah Penunjang Urusan Pemerintahan Daerah                                      | Laporan Pemeliharaan Barang Milik Daerah Penunjang Urusan Pemerintahan Daerah                          |  | 12 laporan | 6.335.700.355,60 | APBD |  | 12 Laporan | 6.969.270.391 |
| 2.15.01.2.09.0001 | Penyediaan Jasa Pemeliharaan, Biaya Pemeliharaan, dan Pajak Kendaraan Perorangan Dinas atau Kendaraan Dinas Jabatan | Jumlah Kendaraan Perorangan Dinas atau Kendaraan Dinas Jabatan yang Dipelihara dan dibayarkan Pajaknya |  | 159 unit   | 4.317.606.498,60 | APBD |  | 156 Unit   | 4.749.367.148 |
| 2.15.01.2.09.0009 | Pemeliharaan/Rehabilitasi Gedung Kantor dan Bangunan Lainnya  | Jumlah Gedung Kantor dan Bangunan Lainnya yang Dipelihara/Direhabilitasi                               |  | 1 unit     | 1.487.710.660    | APBD |  | 1 Unit     | 1.636.481.726 |



*Rencana Kerja (Renja) Dinas Perhubungan  
Kota Bandung Tahun 2026*

|                   |   |   |  |                     |                           |             |  |                     |                        |
|-------------------|---|---|--|---------------------|---------------------------|-------------|--|---------------------|------------------------|
| 2.15.01.2.09.0011 | <i>Pemeliharaan/Rehabilitasi Sarana dan Prasarana Pendukung Gedung Kantor atau Bangunan Lainnya</i> | <i>Jumlah Sarana dan Prasarana Pendukung Gedung Kantor atau Bangunan Lainnya yang Dipelihara/Direhabilitasi</i> |  | 240 unit            | 530.383.197               | APBD        |  | 214 Unit            | 583.421.517            |
| 2.15.01.2.10      | Kegiatan Peningkatan Pelayanan BLUD   | Jumlah BLUD yang Menyediakan Pelayanan dan Penunjang Pelayanan  |  | 2 unit kerja        | 30.405.071.365,00         | APBD        |  | 2 Unit Kerja        | 33.445.578.502         |
| 2.15.01.2.10.0001 | <i>Pelayanan dan Penunjang Pelayanan BLUD (Angkutan)</i>  | <i>Jumlah BLUD yang Menyediakan Pelayanan dan Penunjang Pelayanan</i>   |  | 1 unit kerja        | 7.573.000.000             | BLUD        |  | 1 Unit Kerja        | 8.330.300.000          |
| 2.15.01.2.10.0001 | <i>Pelayanan dan Penunjang Pelayanan BLUD (Parkir)</i>  | <i>Jumlah BLUD yang Menyediakan Pelayanan dan Penunjang Pelayanan</i>   |  | 1 unit kerja        | 22.832.071.365            | BLUD        |  | 1 Unit Kerja        | 25.115.278.502         |
| 2 2               | <b>PROGRAM PENYELENGGARAAN LALU LINTAS DAN ANGKUTAN JALAN (LLAJ)</b>                                | <b>Persentase aspek Penyebab Kemacetan Urusan Perhubungan yang tertangani</b>                                   |  | <b>2,610 %</b>      | <b>153.959.528.327,39</b> | <b>APBD</b> |  | <b>2,610 %</b>      | <b>169.355.481.160</b> |
|                   |   | <b>Rasio Pengguna angkutan umum vs pengguna angkutan pribadi</b>  |  | <b>1 : 3,126</b>    |                           | <b>APBD</b> |  | <b>1 : 3,126</b>    |                        |
|                   |   | <b>Indeks fatalitas 10.000 kendaraan lingkup pilar kendaraan yang berkeselamatan</b>                            |  | <b>0,806 indeks</b> |                           | <b>APBD</b> |  | <b>0,806 indeks</b> |                        |
|                   |   | <b>Indeks fatalitas 100.000 penduduk lingkup pilar kendaraan yang berkeselamatan</b>                            |  | <b>7,580 indeks</b> |                           | <b>APBD</b> |  | <b>7,580 indeks</b> |                        |
|                   |   | <b>Persentase konektivitas jalan yang sudah terlayani angkutan umum</b>   |  | <b>36,265 %</b>     |                           | <b>APBD</b> |  | <b>36,265 %</b>     |                        |



Rencana Kerja (Renja) Dinas Perhubungan  
Kota Bandung Tahun 2026

|                   |  |  |  |            |                   |      |  |            |                 |
|-------------------|--|--|--|------------|-------------------|------|--|------------|-----------------|
| 2.15.02.2.01      | Kegiatan Penetapan Rencana Induk Jaringan LLAJ Kabupaten/Kota          | Jumlah Dokumen Perencanaan dan Evaluasi Bidang Angkutan dan PKB                            |  | 16 dokumen | 2.818.613.346     | APBD |  | 18 Dokumen | 3.100.474.681   |
| 2.15.02.2.01.0001 | Pelaksanaan Penyusunan Rencana Induk Jaringan LLAJ Kabupaten/Kota      | Jumlah Dokumen Penyusunan Rencana Induk Jaringan LLAJ Kabupaten/Kota                       |  | 16 dokumen | 2.818.613.346     | APBD |  | 18 Dokumen | 3.100.474.681   |
| 2.15.02.2.02      | Penyediaan Perlengkapan Jalan Di Jalan Kabupaten/Kota                  | Jumlah jenis perlengkapan jalan yang tersedia Bidang Lalu lintas dan PJ                    |  | 5029 unit  | 96.862.436.726,48 | APBD |  | 5532 Unit  | 106.548.680.399 |
| 2.15.02.2.02.0001 | Pembangunan Prasarana Jalan di Jalan Kabupaten/Kota                    | Jumlah Prasarana Jalan di Jalan Kabupaten/Kota yang Terbangun                              |  | 4638 unit  | 58.117.142.453,88 | APBD |  | 5101 Unit  | 63.928.856.699  |
| 2.15.02.2.02.0002 | Penyediaan Perlengkapan Jalan di Jalan Kabupaten/Kota                  | Jumlah Perlengkapan Jalan di Jalan Kabupaten/Kota yang Tersedia                            |  | 386 unit   | 12.479.209.772,60 | APBD |  | 425 Unit   | 13.727.130.750  |
| 2.15.02.2.02.0003 | Rehabilitasi dan Pemeliharaan Prasarana Jalan                          | Jumlah Prasarana Jalan yang Terehabilitasi dan Terpelihara                                 |  | 5 unit     | 19.266.084.500    | APBD |  | 6 Unit     | 21.192.692.950  |
| 2.15.02.2.02.0004 | Rehabilitasi dan Pemeliharaan Perlengkapan Jalan                       | Jumlah Perlengkapan Jalan yang Terehabilitasi dan Terpelihara                              |  | 146 unit   | 7.000.000.000     | APBD |  | 146 Unit   | 7.700.000.000   |
| 2.15.02.2.03      | Kegiatan Pengelolaan Terminal Penumpang Tipe C                         | Jumlah Terminal Penumpang Tipe C yang Dikelola (Lokasi) UPT Terminal                       |  | 8 lokasi   | 6.811.300.000,31  | APBD |  | 8 Lokasi   | 7.492.430.000   |
| 2.15.02.2.03.0011 | Rehabilitasi dan Pemeliharaan Terminal (Fasilitas Utama dan Pendukung) | Jumlah Terminal Tipe C (Fasilitas Utama dan Penunjang) yang terehabilitasi dan terpelihara |  | 8 unit     | 6.811.300.000,31  | APBD |  | 8 Unit     | 7.492.430.000   |



*Rencana Kerja (Renja) Dinas Perhubungan  
Kota Bandung Tahun 2026*

|                   |  |  |  |            |                  |      |  |            |               |
|-------------------|--|--|--|------------|------------------|------|--|------------|---------------|
| 2.15.02.2.05<br>5 | Pengujian Berkala Kendaraan Bermotor   | Jumlah Kendaraan yang diuji Bidang Angkutan dan PKB  |  | 67000 unit | 8.024.434.350,60 | APBD |  | 68000 Unit | 8.826.877.786 |
| 2.15.02.2.05.0001 | <i>Penyediaan Sarana dan Prasarana Pengujian Berkala Kendaraan Bermotor</i>            | Jumlah Sarana dan Prasarana Pengujian Berkala Kendaraan Bermotor yang Tersedia                                 |  | 4 unit     | 1.644.496.427    | APBD |  | 4 unit     | 1.808.946.070 |
| 2.15.02.2.05.0003 | <i>Registrasi Kendaraan Wajib Uji Berkala Kendaraan Bermotor</i>                       | Jumlah Kendaraan Wajib Uji Berkala Kendaraan Bermotor yang Terdaftar   |  | 33500 unit | 86.648.905       | APBD |  | 36850 Unit | 95.313.796    |
| 2.15.02.2.05.0004 | <i>Penyediaan Bukti Lulus Uji Pengujian Berkala Kendaraan Bermotor</i>                 | Jumlah Dokumen Bukti Lulus Uji Pengujian Berkala Kendaraan Bermotor  |  | 12 dokumen | 3.194.259.890,60 | APBD |  | 12 Dokumen | 3.513.685.880 |
| 2.15.02.2.05.0005 | <i>Sosialisasi Standar Operasional Prosedur Pengujian Berkala Kendaraan Bermotor</i>   | Jumlah Laporan Sosialisasi Standar Operasional Prosedur Pengujian Berkala Kendaraan Bermotor                   |  | 4 laporan  | 2.427.481.376    | APBD |  | 4 Laporan  | 2.670.229.514 |
| 2.15.02.2.05.0007 | <i>Pemeliharaan Sarana dan Prasarana Pengujian Berkala Kendaraan Bermotor</i>          | Jumlah Sarana dan Prasarana Pengujian Berkala Kendaraan Bermotor yang Terpelihara                              |  | 3 unit     | 671.547.752      | APBD |  | 4 Unit     | 738.702.527   |
|                   |  |  |  |            |                  |      |  |            |               |
| 2.15.02.2.06      | Pelaksanaan Manajemen dan Rekayasa Lalu Lintas untuk Jaringan Jalan Kabupaten/Kota     | Laporan Pengaturan Lalu Lintas Bidang Pengendalian dan Operasional   |  | 4 laporan  | 1.620.000.000    | APBD |  | 4 Laporan  | 1.782.000.000 |
| 2.15.02.2.06.0015 | <i>Forum Lalu Lintas dan Angkutan Jalan Kabupaten/Kota</i>                             | Jumlah laporan Forum Lalu Lintas dan Angkutan Jalan untuk Jaringan Jalan Kabupaten/Kota                        |  | 3 laporan  | 620.000.000      | APBD |  | 3 Laporan  | 682.000.000   |
| 2.15.02.2.06.0017 | <i>Penataan Manajemen dan Rekayasa Lalu Lintas untuk Jaringan Jalan Kabupaten_Kota</i> | Jumlah laporan pelaksanaan Penataan Manajemen dan Rekayasa Lalu Lintas Untuk Jaringan Jalan Kabupaten/Provinsi |  | 4 laporan  | 1.000.000.000    | APBD |  | 4 Laporan  | 1.100.000.000 |



*Rencana Kerja (Renja) Dinas Perhubungan  
Kota Bandung Tahun 2026*

|                   |  |  |  |            |                        |      |  |            |                        |
|-------------------|--|--|--|------------|------------------------|------|--|------------|------------------------|
| 2.15.02.2.08      | Audit dan Inspeksi Keselamatan LLAJ di Jalan   | laporan Pengendalian Disiplin Pengoperasian Angkutan di Jalan Raya Bidang Pengendalian dan Operasional   |  | 12 laporan | 17.783.038.496         | APBD |  | 12 Laporan | 19.561.342.346         |
| 2.15.02.2.08.0004 | <i>Pelaksanaan Inspeksi, Audit dan Pemantauan Pemenuhan Persyaratan Penyelenggaraan Kompetensi Pengemudi Kendaraan Bermotor Kabupaten/Kota</i>     | <i>Jumlah Laporan Inspeksi, Audit dan Pemantauan Pemenuhan Persyaratan Penyelenggaraan Kompetensi Pengemudi Kendaraan Bermotor Kabupaten/Kota</i>  |  | 12 laporan | 14.992.271.216         | APBD |  | 12 Laporan | 16.491.498.338         |
| 2.15.02.2.08.0007 | <i>Pelaksanaan Inspeksi, Audit dan Pemantauan Sistem Manajemen Keselamatan Perusahaan Angkutan Umum</i>  | <i>Jumlah laporan Inspeksi, Audit dan Pemantauan Sistem Manajemen Keselamatan Perusahaan Angkutan Umum</i>   |  | 12 laporan | 2.790.767.280          | APBD |  | 12 Laporan | 3.069.844.008          |
|                   |  |  |  |            |                        |      |  |            |                        |
| 2.15.02.2.09      | Penyediaan Angkutan Umum untuk Jasa Angkutan Orang dan/atau Barang Antar Kota dalam 1 (Satu) Daerah Kabupaten/Kota                                 | Pengoperasian dan Pemeliharaan Angkutan Massal Bus Trans Metro Bandung (TMB), dan Bus Sekolah  |  | 9 koridor  | 20.039.705.408,00      | APBD |  | 9 Koridor  | 22.043.675.949         |
| 2.15.02.2.09.0003 | <i>Penyediaan Angkutan Umum untuk Jasa Angkutan Orang dan/atau Barang Antar Kota dalam 1 (Satu) Daerah Kabupaten/Kota</i>                          | <i>Jumlah armada angkutan umum untuk Jasa Angkutan orang dan/atau barang antar kota dalam 1 (satu) Kabupaten/Kota</i>  |  | 40 unit    | 17.577.705.408         | APBD |  | 40 Unit    | 19.335.475.948.80      |
| 2.15.02.2.09.0002 | <i>Pengendalian dan Pengawasan Ketersediaan Angkutan Umum untuk Jasa Angkutan Orang dan/atau Barang antar Kota dalam 1 (satu) kabupaten / kota</i> | <i>Jumlah Laporan Pengendalian dan Pengawasan Ketersediaan Angkutan Umum untuk Jasa Angkutan Umum untuk Jasa Angkutan Orang dan/atau barang antar kota dalam 1 (satu) Kabupaten/Kota</i> |  | 2 laporan  | 2.462.000.000          | APBD |  | 2 Laporan  | 2.708.200.000          |
|                   |  |  |  |            |                        |      |  |            |                        |
|                   | <b>Jumlah Total</b>  |  |  |            | <b>264.372.869.373</b> |      |  |            | <b>290.810.156.310</b> |

## **BAB V**

### **PENUTUP**

Bahwa tantangan penyelenggaraan perhubungan semakin bertambah sejalan dengan era globalisasi perdagangan dan harmonisasi pengaturan jasa transportasi. Untuk menjawab hal tersebut maka seluruh jajaran Dinas Perhubungan Kota Bandung harus dapat mewujudkan Visi dan Misi serta sasaran penyelenggaraan perhubungan. Upaya untuk mewujudkan visi, misi dan sasaran penyelenggaraan perhubungan dilakukan dengan meningkatkan profesionalisme pelaksanaan tugas Perhubungan yang dibarengi dengan semangat kebersamaan seluruh jajaran Dinas Perhubungan Kota Bandung dalam melaksanakan program-program yang telah dicanangkan.

Untuk itu diperlukan suatu penyusunan Rencana Kerja Dinas Perhubungan Kota Bandung Tahun 2026 untuk memberikan gambaran tentang rencana Kerja Dinas Perhubungan 1 (satu) tahun kedepan yang meliputi kebijakan, program dan kegiatan baik dalam bidang pemerintahan maupun pembangunan yang digunakan sebagai acuan dalam menyusun program kerja yang selaras dengan arah kebijakan pemerintah Kota Bandung serta digunakan oleh seluruh jajaran Dinas Perhubungan Kota Bandung dalam menyelenggarakan jasa transportasi sebagai penjabaran tugas pokok dan fungsi Dinas Perhubungan untuk menciptakan Kota Bandung yang bermartabat.

Namun demikian terlepas dari ketersediaan anggaran yang dimiliki oleh Pemerintah Kota Bandung, pelaksanaan program / kegiatan dan pencapaian visi misi Daerah tetap menjadi prioritas utama bagi Dinas Perhubungan Kota Bandung. Dalam pelaksanaan kegiatan tentu akan menyesuaikan dengan kaidah-kaidah dan aturan yang berlaku demikian pula dengan rencana tindak lanjut yang akan dilakukan oleh Dinas Perhubungan Kota Bandung yang senantiasa mengedepankan



kepentingan masyarakat banyak pada umumnya dan pengguna jasa transportasi pada khususnya.

Sebagai catatan penting bahwa upaya Dinas Perhubungan Kota Bandung dalam mengatasi semua permasalahan terkait tugas pokok dan fungsinya, maka sebagai rencana tindak lanjut akan tetap berkoordinasi dengan semua stake holder terkait dan mengoptimalkan semua sumber daya yang ada untuk dapat mencapai visi dan misi Dinas Perhubungan Kota Bandung.

Berkaitan dengan isu perencanaan berbasis gender, maka Dinas Perhubungan akan menganggarkannya pada kegiatan Rehabilitasi / Pemeliharaan Terminal yang mana akan dipakai untuk perbaikan ruang tunggu penumpang khusus wanita. Sehingga secara pro aktif Dinas Perhubungan Kota Bandung telah ikut berpartisipasi dan berperan aktif menghadapi isu strategis berbasis gender.